

FORUM BOIS CONSTRUCTION FRANCE

13^e édition

3 avril · Épinal

4 → 5 avril · Nancy

2024

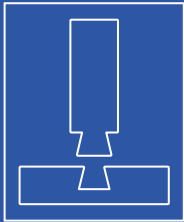
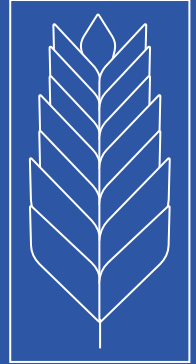
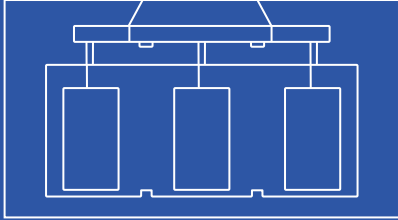

Stocker le carbone

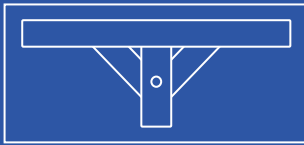
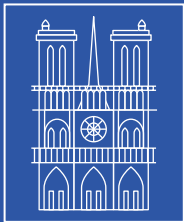

La construction
biosourcée
pour bâtir
un avenir



forum-boisconstruction.com

La Région
Grand Est

COMMUNAUTÉ
PARISLORNAINE
EPINAL

ville
d'Épinal

la
VOSGES

V
LE VIEUX
VOSGES

LE MOULIN
DE MOSELLE

métropole
Grand Nancy

ville de
Nancy

CODIFAB
Développement des Bois en France
et l'Europe de 2010

FRANCE
BOIS
2025
INTERPROFESSION
BOIS
FRANCE

LE MINISTRE
DE LA SÉCURITÉ
ET DE LA SOUVERAINETÉ
ALIMENTAIRE

LE MINISTRE
DE LA TRANSITION
ÉCOLOGIQUE
ET DE LA SÉCURITÉ
DES TERRITOIRES

FIBOIS
GRAND EST

envirobot
GRAND EST

binderholz

E EGGER

HASSLAGHER
NORICA TIMBER

hsbcad

ISOCELL

KNAUF

pro clima

rothoblaas

STEICO

Ampack

HECO
SCHRAUBEN

Henkel

HILTI

KLH

M+W
M+W GROUP

Pitzl

RUBNER

best wood
SCHIEDER

SIGA

SIMPSON
Strong-Tie

techno
WOOD

WÜRTH

ZIEGLER GROUP

BOSSARD

BOIS

GRUPE CBS-LIFTEAM
WOOD SOLUTIONS

weWood

PIVETEAUBOIS

FNB

REI

TAYLUX

Euro
LameLle

ISB

OBM

SAVARE

SIMONIN
Wood Solutions

ISOCOPA

SOPREMA

Woodeum

ecomaison

IBC
Ingénierie Bois Construction

FFB

Jowat

lcb
Innovation & Technology

ORDRE DES ARCHITECTES

ossabois

SCHILLIGER BOIS

THEBAULT



QUI fabrique ses connecteurs en France et vous accompagne sur vos chantiers ?

© Daubouville

Si son nom trahit ses origines outre-atlantique, Simpson Strong-Tie est bien une marque proche de vous. Installée depuis plus de 20 ans à Sainte-Gemme-la-Plaine en Vendée, elle y fabrique une majorité de ses produits de connexion et fixation bois-bois ou bois-béton. Siège européen de la marque, l'usine vendéenne abrite aussi un large staff scientifique et technique, ingénieurs, experts qualité, marketing et des équipes dédiées à la clientèle, dont certaines interviennent partout en France, sur les chantiers, au plus près de vos besoins.

Pour en savoir plus, rendez-vous sur www.strongtie.eu



SIMPSON
Strong-Tie

SOLUTIONS
STRUCTURE

SOLUTIONS
COFFRAGE ET
EMBALLAGE

SOLUTIONS
CHARPENTE ET
COUVERTURE

CRÉATEUR
& FABRICANT
DE SOLUTIONS
BOIS

RDV
STAND
A12

ENTREPRISE
FRANÇAISE

RÉPONSES
SUR-MESURE
AUX PROJETS

HAUTES
PERFORMANCES
FAIBLES
IMPACTS

Demain sera bois et
bas carbone



Kerto® LVL



SILVERWOOD
La griffe du bois



SINBPLA
Depuis 1959



L'OSB : UN COMPAGNON TECHNIQUE AU SERVICE DE VOS CONTRAINTES RÉGLEMENTAIRES

Le domaine de la construction est soumis à des contraintes techniques et réglementaires permettant de garantir la pérennité des structures et la sécurité des utilisateurs. Focus sur trois d'entre elles :



Le risque incendie, une réaction au feu exigée :

La réaction au feu définit le comportement d'un matériau mis en œuvre qui, en présence d'une flamme ou d'une élévation de température, apporte ou non un élément au foyer d'incendie et à sa propagation.

Le test SBI (Single Burning Item) reproduit un feu dans un angle de pièce avec un effet de cheminée. Des capteurs mesurent la température à différents endroits et des sondes analysent les fumées dégagées et les gouttes ou débris qui tombent au sol.

Le classement Euroclasse donne trois critères : le comportement du feu (de A à F), le dégagement de fumée (smoke s de 1 à 3) et la présence de gouttelettes (droplet d de 0 à 2). Les classes de réaction au feu requises pour les produits d'aménagement intérieur de décoration et de mobilier sont précisées dans les arrêtés du 31 janvier 1986 pour les bâtiments d'habitation et du 25 juin 1980 pour les ERP.



Le risque sismique, des matériaux adaptés :

En zone sismique, des dispositions particulières s'appliquent. Les éléments de structure doivent permettre d'évacuer sans rupture l'énergie sismique vers des zones conçues pour la dissiper.

L'Eurocode 8 (NF EN 1998-1) donne l'ensemble des règles de calcul s'appliquant lors du dimensionnement des ouvrages en zone sismique, le code définit également des règles de moyen sur les panneaux de voiles travaillant des murs de contreventement à savoir une masse volumique caractéristique ≥ 650 kg/m³ et une épaisseur ≥ 13 mm.

L'OSB parasismique de SWISS KRONO répond à cette règle de moyen obligatoire en zone sismique.



Le risque termite, des produits durables :

La loi « termite et autres insectes à larves xylophages » exige des précautions constructives concernant les bois participant à la stabilité de l'ouvrage dans les zones concernées par le risque termites.

Ces bois doivent :

- Soit être naturellement résistants aux termites
- Soit avoir fait l'objet d'un traitement adapté afin qu'ils résistent aux attaques de termites. Ce traitement doit être efficace pendant une durée minimale de 10 ans,
- Être mis en œuvre de manière apparente dans un local aménageable ou accessible afin de permettre leur examen visuel, et si nécessaire leur traitement et/ou leur remplacement s'ils ne sont ni naturellement résistants ou traités, .

Cette mesure n'est pas autorisée dans les départements d'outre-mer.

Swiss Krono propose un OSB anti-termite traité dans la masse permettant de répondre aux exigences réglementaires des départements couverts par un arrêté préfectoral délimitant les zones infestées par les termites.



FORUM BOIS CONSTRUCTION FRANCE

La 13^e édition du Forum International Bois Construction, pour la 5^e fois à Épinal et Nancy, se déroule à un moment glorieux. La charpente de la cathédrale Notre-Dame a été rebâtie et la Solidéo a livré au Comité Olympique des installations qui témoignent d'une forte implication de la construction bois française.

Parallèlement, la France assiste à la livraison de nombreux bureaux réalisés en bois, dont l'Arboretum de Nanterre qui atteint un record international en termes de surface biosourcée. Un sommet, peut-être, et qu'advient-il ensuite ? Pour le savoir, le mieux est de venir au Forum, et d'y rester trois jours, car tous les sujets de l'avenir proche sont abordés.

A Épinal, la forêt française est le cœur du sujet, avec ses problématiques et les opportunités nouvelles pour construire au plus près de la ressource. A Nancy, focus sur les flux carbone, la protection contre l'incendie, l'acoustique biosourcée, la réhabilitation, la préfabrication



Nicole Valkyser Bergmann

et le hors-site, l'ingénierie agile, la demande des donneurs d'ordre, l'inconfort d'été, les tours, les modules, le réemploi, la mixité, la nouvelle mouture de l'eurocode 5, l'architecture, les écoquartiers, la terre crue. C'est l'actualité, parce que les appels d'offre de réalisations actuelles qui structurent le programme du Forum la révèle. Et demain ?

Demain est également au Forum, avec la « Tribune des Innovations » plus fournie encore qu'à Lille l'an dernier. Demain, c'est aussi ce que l'appel à projet « Industrialisation de produits et systèmes constructifs bois et autres biosourcés » a révélé début mars : une injection de plus d'un milliard d'euros (du jamais vu !) dans une filière bois toute orientée vers le stockage longue durée du bois d'œuvre dans la construction, la réhabilitation et l'aménagement. Demain, c'est aussi le passage à la RE2025 et donc à la première véritable phase d'une réglementation carbone que l'Europe nous envie. Venir au Forum, c'est bien comprendre ce qui se passe aujourd'hui, mais surtout préparer tous ensemble le marché de demain qui ne ressemblera plus à celui d'hier.

A toutes et à tous une belle édition 2024 !

Nicole Valkyser-Bergmann

Organisatrice du Forum International Bois Construction



RÉDACTION : nvbcom, Amandine Clément, Aliénor Chabanne, Marie-Cécile Pinson, Jonas Tophoven, Eva Loustaunau • **ÉDITEUR** : Forum International Bois Construction/nvbcom - 55 boulevard de la Villette, 75010 Paris • **MAQUETTE** : coucoubisou.net • **IMPRESSION** : Société OCS - 12 Place Carnot, 93110 Rosny sous Bois France • **TIRAGE** : 2000 ex. • **DÉPÔT LÉGAL MARS 2024**



L'innovation bas carbone maîtrisée au service de la ville en transition...

**Assistance à
Maîtrise d'Ouvrage**

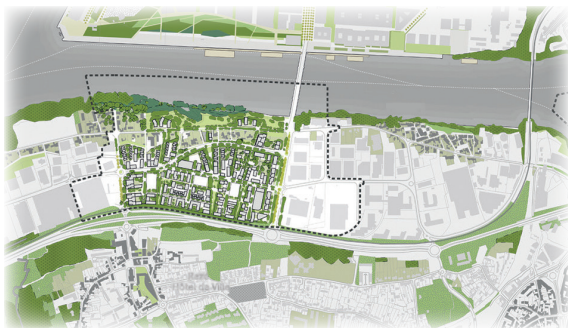

**Ingénierie-Conseil,
Expertise & Innovation**

Formation



Organisme de Recherche Privé agréé au CIR par le Ministère de l'Enseignement Supérieur de la Recherche et de l'Innovation
Organisme de Formation inscrit sur la Liste Publique des Organismes de Formation sous le N° d'enregistrement 44 68 02839 68

Tél. : +33 (0)3 89 41 12 53 - info@ingeneco.eu

<https://www.linkedin.com/company/ingeneco-technologies/>

INFOS PRATIQUES	7
– PLAN DU FORUM	8
– APERÇU DU PROGRAMME	12
– 6EME PRIX INTERNATIONAL D'ARCHITECTURE BOIS DÉCERNÉ PAR LA PRESSE	17
– UN FORUM ÉCO-CONÇU ET INNOVANT	18
– LES PARCELLES DU FORUM	19
– TOTEM	20
– TRIBUNE DES INNOVATIONS	21
– EXPOSITIONS	22
– RENSEIGNEMENTS UTILES	28
LES ACTEURS DU FORUM	33
– ORGANISATEURS, PARTENAIRES, MÉCÈNES, SPONSORS	34
– EXPOSANTS	41
– PRÉSIDENTS DE SÉANCE, MODÉRATEURS ET CONFÉRENCIERS	55
CONGRÈS : MERCREDI 3 AVRIL	77
– SESSION INAUGURALE 1	80
– SESSION INAUGURALE 2	84
– SESSION INAUGURALE 3	88
– D'ÉPINAL À NANCY : Visites & temps de rencontres	93
CONGRÈS : JEUDI 4 AVRIL	105
– INAUGURATION DU TOTEM	107
– PLÉNIÈRE D'OUVERTURE : La ressource et le changement climatique en Europe	110
– ATELIER A1 : L'Europe et la construction biosourcée 6 ans avant 2030	112
– ATELIER B1 : Évolution de la réglementation incendie dans la construction	114
– ATELIER C1 : Acoustique biosourcée	116
– ATELIER A2 : Vers la réhabilitation frugale	118
– ATELIER B2 : Le bois biosourcé hors-site	120
– ATELIER C2 : Atelier IBC : Conception, optimisation et agilité	122
– ATELIER A3 : Répondre à la demande de la maîtrise d'ouvrage, du démonstrateur au changement d'échelle	124
– ATELIER B3 : Le logement social, acteur de la décarbonation	126
– ATELIER C3 : Stratégie très bas carbone contre l'inconfort estival	128
– ATELIER COLLABORATIF IBC	130
– TRIBUNE DES INNOVATIONS	132
– PLÉNIÈRE : Hommages et prix	136
CONGRÈS : VENDREDI 5 AVRIL	141
– ATELIER A4 : Les tours en bois	142
– ATELIER B4 : 3D, préfabrication ou industrialisation ?	144
– ATELIER C4 : Réemploi du bois structurel dans la perspective de l'économie circulaire et de la REP ..	146
– ATELIER A5 : Le bois dans les Jeux de Paris, bilan et perspectives	148
– ATELIER B5 : Nouvelles mixités	150
– ATELIER C5 : Plateforme Eurocode 5	152
– ATELIER A6 : Architectures bois/biosourcés marquantes	154
– ATELIER B6 : Les écoquartiers en biosourcé	156
– ATELIER C6 : Construire avec le bois et la terre crue	158
– TRIBUNE DES INNOVATIONS	160
– BOUQUET FINAL : 5 ans après, la charpente de Notre-Dame rebâtie	164
LISTE DES ANNONCEURS	167
REMERCIEMENTS	168

Pour une enveloppe du bâtiment performante



pro clima
**10 ans de garantie
du système**
complète · transparente · fiable
fr.proclima.com/service/garantie-du-systeme



Système professionnel complet pour l'intérieur et l'extérieur



INTELLO®

Frein-vapeur haute performance



TESCON® Vana

Ruban adhésif
tout usage



ORCON®

Colle de raccord
tout usage



SOLITEX® ADHERO

Ecran adhésif
d'étanchéité à l'air



AEROSANA VISCONN

Etanchéité à l'air
pulvérisable

Tél. +33 1 86 37 00 70 • info@proclima.info

proclima.info

... et l'isolation est parfaite



— Infos Pratiques



PLAN DU FORUM

APERÇU DU PROGRAMME

6^{EME} PRIX INTERNATIONAL D'ARCHITECTURE BOIS DÉCERNÉ PAR LA PRESSE

UN FORUM ÉCO-CONÇU ET INNOVANT

LES PARCELLES DU FORUM

TOTEM

TRIBUNE DES INNOVATIONS

EXPOSITIONS

- PAVILLON ARCHIFOLIES : LES ASSEMBLAGES EN BOIS EN STRATOCONCEPTION
- ARCHITECTURES BOIS AU QUOTIDIEN
- LA MAISON DES JOURS MEILLEURS
- NATTERER JULIUS
- 30 ANS SÉQUENCES BOIS

RENSEIGNEMENTS UTILES

- PARCOURS DE FORMATION
- DIFFUSION « LIVE » DES CONFÉRENCES
- ESPACE EXPOSITIONS ET ESPACE CONFÉRENCES
- OUVERTURE GRAND PUBLIC

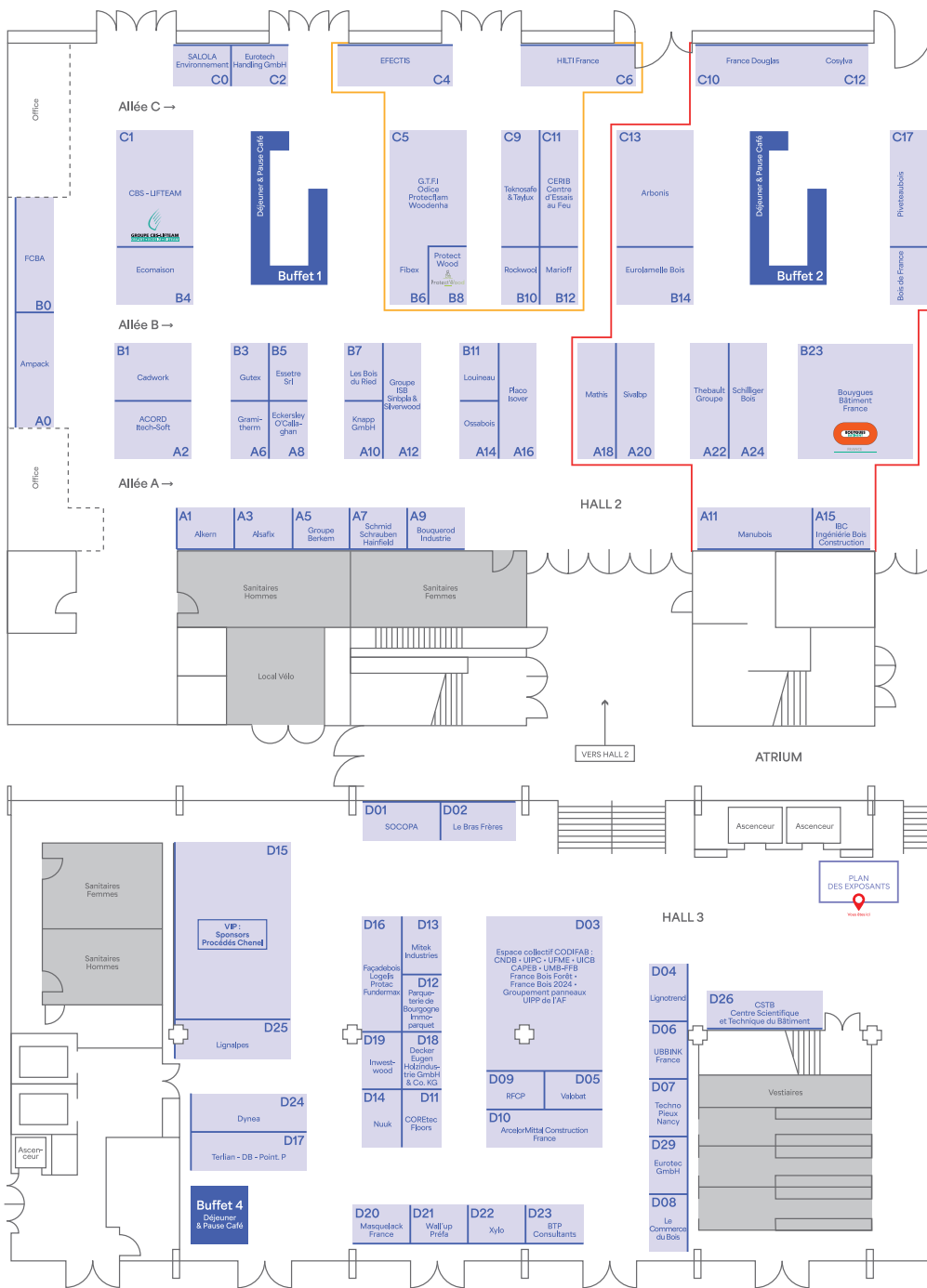

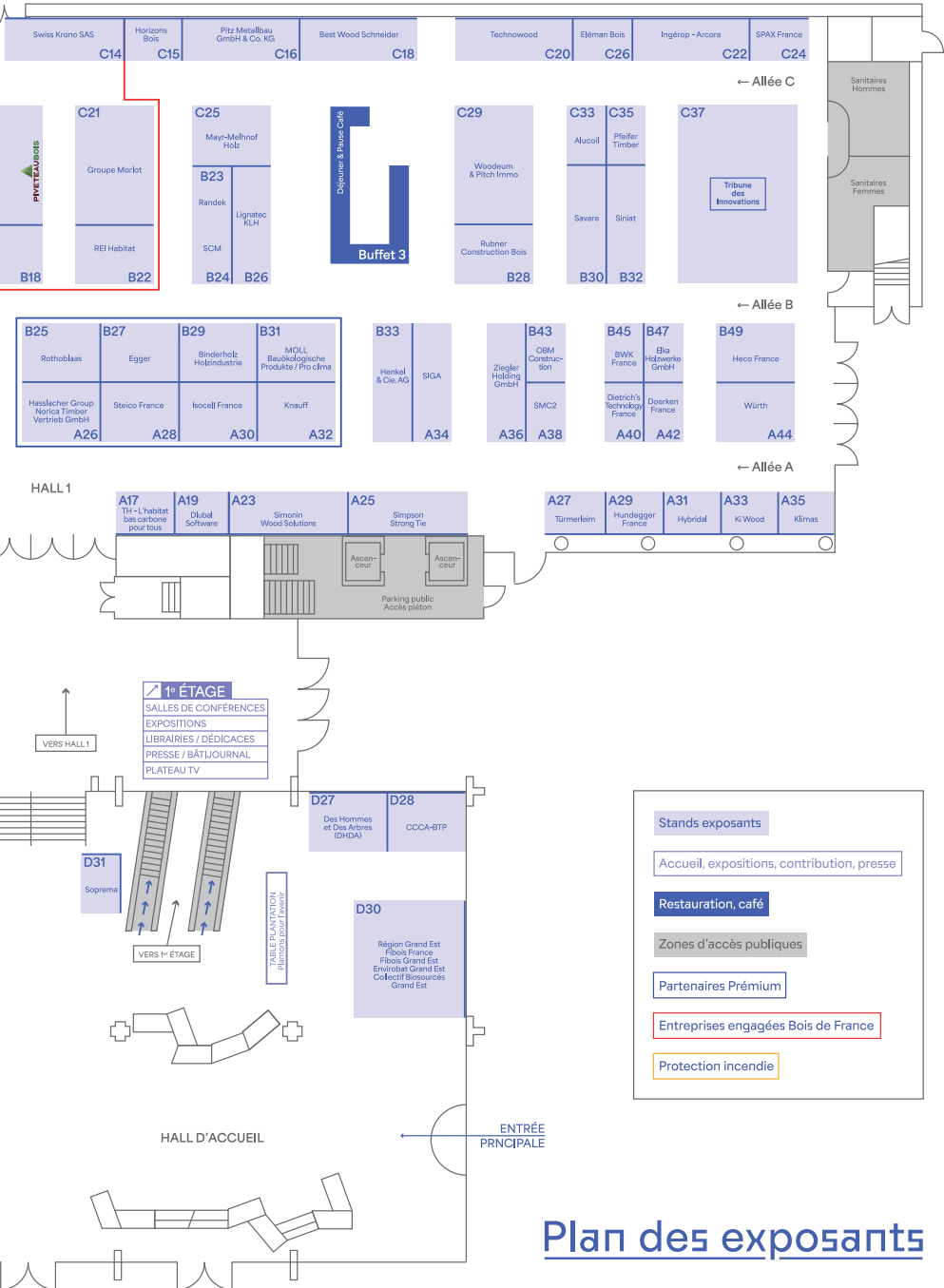

- Stands exposants**
- Accueil, expositions, contribution, presse
 - Restauration, café
 - Zones d'accès publiques
 - Partenaires Prémium
 - Entreprises engagées Bois de France
 - Protection incendie

Plan des exposants

— Liste des exposants

A2	Acord Itech - Soft	D26	CSTB - Centre Scientifique et Technique du Bâtiment	D30	Fibois France
A1	Alkern	D18	Decker Eugen Holzindustrie GmbH & Co. KG	D30	Fibois Grand Est
A3	Alsafix	D27	Des Hommes et Des Arbres (DHDA)	D03	France Bois 2024
C33	Alucoil	A40	Dietrich's Technology France	D03	France Bois Forêt
A0	Ampack	A19	Dlubal Software	C10	France Douglas
C13	Arbonis	A42	Doerken France	D16	Fundermax
D10	ArcelorMittal Construction France	D24	Dynea	C5	G.T.F.I
1 ^{er} étage	Batiactu Groupe	A8	Eckersley O'Callaghan	A6	Gramitherm
1 ^{er} étage / Plateau Télé	Batijournal	B4	Ecomaison	A5	Groupe Berkem
C18	Best Wood Schneider	C4	Efectis	A12	Groupe ISB - Sinbpla & Silverwood
B29	Binderholz Holzindustrie	B27	Egger	C21	Groupe Morlot
B18	Bois de France	C26	Eleman Bois	D03	Groupement panneaux UIPP de l'AF
1 ^{er} étage	Bois Mag	B47	Elka-Holzwerke GmbH	B3	Gutex
A9	Bouquerod Industrie	1 ^{er} étage	ENSA Nancy	1 ^{er} étage	Habitat Naturel
B23	Bouygues Bâtiment France	1 ^{er} étage	Enstib + Critt Bois	A26	Hasslacher group Norica Timber Vertrieb GmbH
D23	BTP Consultants	D30	Envirobat Grand Est / Collectif Biosourcés Grand Est	B49	Heco France
B45	BWK France	1 ^{er} étage	ESB Nantes	B33	Henkel & Cie. AG
B1	Cadwork	B5	Essetre Srl	C6	Hilti France
D03	CAPEB	B14	EUROLAMELLE BOIS	C15	Horizons Bois
C1	CBS-Lifteam	D29	EUROTEC GmbH	D15 / VIP SPONSOR	hsbcad
D28	CCCA-BTP	C2	Eurotech Handling GmbH	A29	Hundegger France
C11	CERIB Centre d'Essais au Feu	D16	Façadebois	A31	Hybridal
D03	CNDB Club oui au bois	B0	FCBA	A15	IBC- Ingénierie Bois Construction
D03	Codifab	B6	Fibex	1 ^{er} étage	ICCB Librairie
1 ^{er} étage	Construction21			1 ^{er} étage	Ikos / GEPAtlantique
D11	COREtec Floors			C22	Ingerop - Arcora
C12	Cosylva			D30	INSA Strasbourg

D19	Investwood	D12	Parqueterie de Bourgogne / Immparquet	B32	Siniat
A30	Isocell France	C35	Pfeifer Timber	A20	Sivalbp
D15 / VIP SPONSOR	Jowat France	C16	PITZL Metallbau GmbH & Co.KG	A38	SMC2
A33	Ki Wood	C17	Piveteaubois	D01	Socopa
A35	Klimas	A16	Placo - Isover	D31	Soprema
A10	Knapp GmbH	1 ^{er} étage	Planète Bâtiment	C24	SPAX France
A32	Knauf	Table des Plantations	Plantons pour l'avenir	A28	Steico France
1 ^{er} étage	La Maison du Passif	D15 / VIP SPONSOR	Procédés Chenel	C14	Swiss Krono SAS
D02	Le Bras Frères	D16	Protac	D07	Techno Pieux NANCY
D08	Le Commerce du Bois	C5	Protectflam	C20	Technowood
B7	Les Bois du Ried	B8	ProtectWood	C9	Teknosafe et Taylux
1 ^{er} étage	Librairie Didier	C23	Randek	D17	Terlian - DB - Point. P
D25	Lignalpes	D30	Région Grand Est	A17	TH - L'habitat bas carbone pour tous
B26	Lignatec - KLH	B22	Rei Habitat	A22	Thébault Groupe
D04	Lignotrend	D09	RFCP	A27	Türmerleim AG
D16	Logelis	B10	Rockwool	D06	Ubbink France
B11	Louineau	B25	Rotho Blaas France SARL	D03	UFME
A11	Manubois	B28	Rubner construction bois	D03	UICB
B12	Marioff	C0	Salola Environnement	D03	UIPC
D20	Masquelack France	B30	Savare	D03	Union des métiers du Bois (UMB-FFB)
A18	Mathis	A24	Schilliger Bois	1 ^{er} étage	UNSAFA Lorraine
C25	Mayr-Melnhof Holz	A7	Schmid Schrauben Hainfeld	D05	Valobat
D13	Mitek Industries	B24	SCM	D21	Wall'up Prefa
B31	Moll bauökologische Produkte GmbH / Pro clima	1 ^{er} étage	Séquences Bois	1 ^{er} étage	Wood surfer
D14	Nuuk	A34	SIGA	C5	Woodenha
B43	OBM Construction	A23	Simonin Wood Solutions	C29	Woodeum x Pitch Immo
C5	Odice	A25	Simpson Strong Tie	A44	Würth
A14	Ossabois			D22	Xylo
				A36	Ziegler Holding GmbH

MARDI 2 AVRIL

20:00	DÎNER D'ACCUEIL · Apéritif offert par le Conseil Départemental des Vosges Mot d'accueil par François Vannson, Président du Conseil Départemental des Vosges → Espace Cours à Épinal
-------	---

MERCREDI 3 AVRIL

08:30	OUVERTURE DU CONGRÈS & CAFÉ D'ACCUEIL · Offert par la Ville d'Épinal → Campus Bois ENSTIB
08:45	Mot d'accueil par Michel Heinrich, Président de la Communauté d'Agglomération d'Épinal → Campus Bois ENSTIB
09:00	SESSION INAUGURALE 1.1 · La ressource forestière face au changement climatique → Campus Bois ENSTIB
	SESSION INAUGURALE 2.1 · La recherche dans l'architecture et la construction bois en France → Campus Bois ENSTIB
	SESSION INAUGURALE 3.1 · Transformer le bois français → Campus Bois ENSTIB
10:30	PAUSE-CAFÉ · Offerte par la ville d'Épinal → Campus Bois ENSTIB
10:45	SESSION INAUGURALE 1.2 · Construire au plus près de la ressource (Feuillus et essences secondaires) → Campus Bois ENSTIB
	SESSION INAUGURALE 2.2 · La recherche dans l'architecture et la construction bois en Europe → Campus Bois ENSTIB
11:00	SESSION INAUGURALE 3.2 · Construire en bois français → Campus Bois ENSTIB
12:45	INAUGURATION DU TOTEM FBC 2024 D'ÉPINAL → Place de l'Âtre
13:00	DÉJEUNER Mot d'accueil par Patrick Nardin, Maire d'Épinal → Hôtel de Ville d'Épinal
14:00	DÉBUT DES DEUX PARCOURS DE VISITES ORGANISÉES PAR FIBOIS GRAND EST Visite des entreprises bois des Vosges Visite de l'architecture bois du territoire → Entre Épinal et Nancy
19:00	VISITE GUIDÉE DU VIEUX NANCY → Hôtel de Ville de Nancy , Place Stanislas
20:00	APÉRITIF · offert par la Ville de Nancy DÎNER INAUGURAL Mot d'accueil de Mathieu Klein, Maire de Nancy et Président de la Métropole Grand Nancy → Grands Salons de l'Hôtel de Ville de Nancy , Place Stanislas

JEUDI 4 AVRIL

08:30	CAFÉ D'ACCUEIL · Offert par Ossabois → Espace convivial du Centre Prouvé
08:30	PLÉNIÈRE D'OUVERTURE · La ressource et le changement climatique en Europe → Auditorium 850
10:30	INAUGURATION DU TOTEM DE NANCY → Parvis du Centre Prouvé
	PAUSE-CAFÉ offerte par Schilliger Bois → Espace convivial du Centre Prouvé
11:00	ATELIER A1 · L'Europe et la construction biosourcée 6 ans avant 2030 → Auditorium 850
	ATELIER B1 · Évolution de la réglementation incendie dans la construction → Auditorium 300
	ATELIER C1 · Acoustique biosourcée → Salles 105-106

– Aperçu du programme

12:30	DÉJEUNER · Vin offert par FFB/UMB → Espace convivial du Centre Prouvé
14:00	ATELIER A2 · Vers la réhabilitation frugale → Auditorium 850
	ATELIER B2 · Le bois biosourcé hors-site → Auditorium 300
	ATELIER C2 · Atelier IBC : Conception, optimisation et agilité → Salle 105-106
15:45	PAUSE-CAFÉ · Offerte par IBC - Ingénierie Bois Construction → Espace convivial du Centre Prouvé
16:15	ATELIER A3 · Répondre à la demande de la maîtrise d'ouvrage, du démonstrateur au changement d'échelle → Auditorium 850
	ATELIER B3 · Le logement social, acteur de la décarbonation → Auditorium 300
16:30	ATELIER C3 · Stratégie très bas carbone contre l'inconfort estival → Salles 105-106
	ATELIER COLLABORATIF IBC → Salles 103-104
18:00	PLÉNIÈRE · Hommages et prix → Auditorium 850
19:30	APÉRITIF · Offert par Würth → Espace convivial du Centre Prouvé
20:30	DÎNER DE GALA · Vin offert par Groupe Thébault → Niveau 3 du Centre Prouvé

VENDREDI 5 AVRIL

08:00	CAFÉ D'ACCUEIL · Offert par Jowat → Centre Prouvé de Nancy
08:30	ATELIER A4 · Les tours en bois → Auditorium 850
	ATELIER B4 · 3D, préfabrication ou industrialisation ? → Auditorium 300
	ATELIER C4 · Réemploi du bois structurel dans la perspective de l'économie circulaire et de la REP → Salles 105-106
10:00	PAUSE-CAFÉ · Offerte par Ecomaison → Espace convivial du Centre Prouvé
10:00	ATELIER A5 · Le bois dans les Jeux de Paris, bilan et perspectives → Auditorium 850
10:30	ATELIER B5 · Nouvelles mixités → Auditorium 300
	ATELIER C5 · Plateforme Eurocode 5 → Salles 105-106
12:45	DÉJEUNER · Vin offert par Le Commerce du Bois → Espace convivial du Centre Prouvé
14:00	ATELIER A6 · Architectures bois/biosourcés marquantes → Auditorium 850
	ATELIER C6 · Construire avec le bois et la terre crue → Auditorium 300
14:05	ATELIER B6 · Les écoquartiers en biosourcé → Salles 105-106
16:00	BOUQUET FINAL · 5 ans après, la charpente de Notre-Dame rebâtie → Auditorium 850
17:00	CLÔTURE DU FORUM BOIS CONSTRUCTION → Auditorium 850

IRABOIS

LA RECHERCHE & DÉVELOPPEMENT

au service des professionnels, charpentiers et menuisiers bois



L'institut de Recherches
Appliquées au Bois (IRABOIS),
est une association au service des
professionnels de la structure,
de l'enveloppe et de
l'aménagement intérieur bois

IRABOIS en bref

- **Association** à but non lucratif créée le 23 avril 1959
- **Président** : Edouard Magdziak
- **Membres fondateurs** :
 - Union des métiers du Bois (UMB-FFB)
 - Chambre des professionnels du bois (CPB)

Nos missions

- Apporter, en lien avec ses partenaires, une aide directe aux entreprises de la filière bois en mettant en œuvre tout **programme de R&D** à même de contribuer au développement des utilisations du bois dans la construction
- Assister les organisations professionnelles dans les **domaines techniques et réglementaires**
- Accompagner les entreprises engagées dans des démarches qualités à travers l'animation et la promotion des **Chartes 21** (Fenêtres bois 21, Charpentes 21, Maisons bois 21, Constructions bois 21, Agencement 21)
- **Publier tout ouvrage technique** contribuant à la diffusion et à l'appropriation des savoirs



Et bien d'autres publications à découvrir sur :
www.irabois.fr



Defentex[®]

Panneau multifonction

pour la construction
bois des bâtiments
jusqu'à R+3



Contreventement

(Validé par le DTA)



Pare-pluie

(Validé par le DTA)



Résistant aux termites

(Rapport d'essai FCBA)



Perméable à la vapeur

(Sd ≤ 0,20 m)



Support de finition

(bardage ventilé et ETICS collé)

Retrouvez-nous
sur le stand
Construction B32



CHARPENTE
CÉNOMANE

Bien charpenté.®

La marque qui fait la différence en construction bois

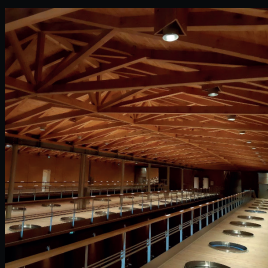

Nous sommes engagés, nous changeons le Monde !!

La prise de conscience collective de construire des bâtiments éco-conçus avec des matériaux biosourcés contribue à une meilleure qualité de vie pour les usagers et génère de facto enthousiasme et satisfaction pour nos collaborateurs.

Merci à nos partenaires et clients, impliqués à nos côtés dans cette démarche de responsabilité sociétale et environnementale, de permettre l'essor soutenable de l'acte de construire.

charpentes-bois.com



6^e Prix International Architecture Bois décerné par la presse

PRESS INTERNATIONAL AWARD
WOOD ARCHITECTURE
2024

Lancé il y a 6 ans par le Forum International Bois Construction pour valoriser l'architecture bois et biosourcée européenne, le Prix International Architecture Bois récompense chaque année à l'occasion du Forum, la meilleure réalisation actuelle de l'architecture bois et biosourcée en Europe.

Composé de cinq magazines européens : Lignum (Suisse), Mikado (Allemagne), PUU Info (Finlande), Séquences Bois (France) et Trä! (Suède), le jury sélectionne 3 projets exceptionnels représentatifs de ces pays, soit un total de 15 projets soumis. Ce prix poursuit un double objectif : soutenir l'émergence d'une architecture bois innovante à l'échelle européenne et tisser des liens entre les pays fortement engagés dans la construction durable et biosourcée. Le lauréat se verra ainsi remettre le prix par Nicole Valkyser Bergmann, fondatrice du Forum International Bois Construction.

2023

Crèche Martta Wendelin
AFKS



©Hannu Rytky

2021

Siège social Swatch-Omega
Shigeru Ban



©Didier Bois de la Tour

2018

Immeuble Tallwood House
Acton Ostry Architects



©Acton Ostry Architects

2022

Centre culturel Sara à Skeffelteå
White Arkitekter



© Seven Burman, Patrick Degerman et Jonas Westling

2019

Salle polyvalente de Le Vaud
Localarchitecture



©Matthieu Gafsoy

Un Forum éco-conçu et innovant

Le Forum International Bois Construction, s'illustre annuellement comme un pionnier dans la réduction drastique de son empreinte carbone, participant ainsi au cercle vertueux de l'éco-conception.

La démarche d'éco-conception est basée sur quatre axes. Tout d'abord, le calcul des émissions du Forum et la définition d'une feuille de route à respecter. Ensuite, la réutilisation annuelle des éléments de scénographie du Congrès. Les stands Belleville (en hêtre et peuplier local) conçus par l'école d'architecture du même nom en 2021, ainsi que le réemploi du mobilier les accompagnant, conçus à partir de

matériaux recyclés sont en parfait accord avec les démarches de réemploi. De plus, le Forum propose une restauration bas carbone, en phase avec les nouveaux régimes alimentaires, et encourage l'utilisation des transports en commun et ferroviaires.

Enfin, les axes finaux consistent à planter pour tenter de compenser le solde des émissions carbone restantes en proposant aux congressistes l'achat d'arbres. De 2021 à 2023, les parcelles de Belleau (54), Darney-la-Vôge (88) et Carency (62) ont bénéficié de ce reboisement avec des essences mieux adaptées au changement climatique.



Table de compensation Plantons pour l'avenir ©Jad Sylva

Les parcelles du Forum

Pour cette nouvelle édition, le Forum poursuit cette démarche avec Plantons pour l'Avenir et l'ONF, en replantant deux parcelles scolytées dans la forêt communale d'Épinal. Ce reboisement sera matérialisé sur la table de compensation, qui se remplira au fur et à mesure que les participants du Forum s'y arrêteront pour y ajouter un plant.

Le FBC depuis 2021 c'est :

- 49 % des émissions de carbone évitées sur l'ensemble du Forum.
- 92 % des émissions de carbone évitées au niveau de la scénographie.
- 66 % des émissions de carbone évitées pour la restauration.
- 8 000 arbres plantés sur quatre parcelles.
- 40 000 € investis dans la replantation par le Forum.



Parcelle de Carency ©rvbcm

Totem : les défis du Bois 3.0

Cette année, le Forum International Bois Construction met en avant l'édition 2023 des Défis du Bois, dont le sujet était « Pixel Passager », un village d'itinérances culturelles, dans le cadre du projet Micro-Folies, porté par le Ministère la Culture et coordonné par La Villette. Il s'agissait de créer 10 microarchitectures mobiles en bois, amenées à déambuler sur la Communauté d'Agglomération d'Épinal, pour y apporter la culture à travers un musée numérique, des espaces de médiation culturelle ou des ateliers fablabs.

Les Défis du Bois sont une épreuve pédagogique, qui s'inscrit dans le cursus du Master ABC (Architecture Bois Construction), porté par l'ENSTIB et l'ENSA Nancy. Durant une semaine, 10 équipes composées d'ingénieurs bois, d'architectes et de compagnons du devoir, ont fabriqué ces dix structures, respectant le cahier des charges*, après avoir travaillé sur le projet durant plus de 6 mois.

Depuis 2005, l'objectif des Défis du Bois est de faire travailler ensemble, ingénieurs, architectes et compagnons, tout en les invitant à être frugal mais généreux. Le bois, comme toutes



Totem Place des Vosges à Épinal, 2019

les ressources, est un bien précieux. Il est donc convenu de l'utiliser avec économie « *Faire mieux avec moins* ».

Six d'entre elles seront exposées à l'occasion du Forum International Bois Construction, se répartissant équitablement entre la place de L'Âtre à Épinal et le parvis du Centre Prouvé de Nancy.

- Inauguration mercredi 3 avril 2024 à 12h45 sur la place de l'Âtre à Épinal en présence de Patrick Nardin, Maire d'Épinal, et Michel Heinrich, Président de la Communauté d'Agglomération d'Épinal, et des trois équipes des Défis du Bois (Dentelle en Scène, Exoscolyte et La Galerie)
- Inauguration jeudi 4 avril 2024 à 10h30 sur le parvis du Centre Prouvé à Nancy en présence de Marc Fesneau, Ministre de l'Agriculture et de la Souveraineté Alimentaire, Franck Leroy, Président du Conseil Régional du Grand Est, et des trois équipes des Défis du Bois (Crystalide, Flow et La Ruée vers l'Orme).



Maquette des défis du bois 3.0

* Caractéristiques techniques de toutes les micro-architectures :

- Limiter le poids total en dessous de 3 tonnes
- dimensions extérieures hors tout : Longueur=7,20 m, largeur<2,45 m, Hauteur <4,00 m
- Construire la structure sur un châssis mobile
- Pouvoir atteindre 60 km/h lors des déplacements
- Résister aux conditions climatiques vosgiennes

La 2^{ème} édition de la Tribune des Innovations

Innover pour accélérer le développement de la construction bois et biosourcée en France

Suite au succès de la première édition l'an dernier, le Forum International Bois Construction réitère la Tribune des Innovations. En partenariat avec le pôle de compétitivité Xylofutur, celle-ci se tiendra au cœur du salon, les jeudi 4 et vendredi 5 avril au Centre Prouvé de Nancy.

Tout est parti d'un constat : la filière bois et biosourcée innove tous les jours et à tous les échelons, de la forêt à la construction en passant par la rénovation et l'aménagement. C'est pourquoi, le Forum International Bois Construction a souhaité mettre sur le devant de la scène les dernières innovations dans le cadre d'un rendez-vous unique en France, valorisant les acteurs industriels qui assurent le développement de la filière bois et biosourcée.

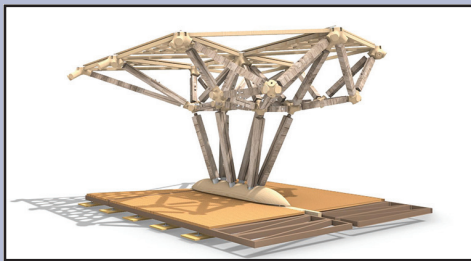

La Stratoconception pour la Tribune des Innovations



Les bancs présents au Forum © Atelier husta

Plus de 30 innovations vont être ainsi présentées dans un format dynamique et interactif de 10 minutes de pitch suivies de 5 minutes d'échange avec le public. Ces innovations concernent aussi bien les solutions techniques que les produits, en accord avec le développement industriel en faveur d'une construction, d'une rénovation et d'une réhabilitation plus durable. La Tribune fera la part belle aux produits attrayants à la structure et au second œuvre (plancher, enveloppe, cloisonnement/isolation, bardage, panneaux, connecteurs, etc.). La Tribune mettra également en lumière les solutions en matière de protection incendie, d'économie circulaire et de réemploi sans oublier les logiciels et les outils numériques pour accompagner les maîtres d'œuvre et d'ouvrage dans la conception et la réalisation d'une architecture décarbonée.

Focus sur Atelier husta

Cette année, le Forum International Bois Construction s'associe avec Atelier husta, un duo de jeunes architectes*, pour l'aménagement de la Tribune des Innovations, de l'espace VIP et du plateau TV-Bâti journal. Créée en 2023 par Cyril Bourdette et Thomas Leblanc, l'agence conçoit du mobilier design Up-cyclé qui valorise les chutes issues des panneaux CLT** transformés par Pyrénées Charpente. Constituées à partir de planches de bois collées avec une inversion du sens des planches entre deux plis, ces pièces sont un subtil jeu de croisement qui apporte une dimension graphique saisissante. Alliant design et réduction des déchets directement liés aux chantiers de construction bois, ils contribuent à leur échelle à la décarbonation du bâtiment.

* associés dans l'agence toulousaine, 360° Architecture

** Cross laminated timber – bois lamellé collé

Archi-folies 2024 : Pavillon Fédération Française d’Aviron

Master 2 ENSAN, avec MAP-CRAI, LERMAB, CIRTES,
Charpente Houot, Weisrock, FFA

Dans le cadre de l'appel à projets Archi-Folies, lancé par le Ministère de la Culture et de la Communication, l'ENSAN a conçu le pavillon de la Fédération Française d'Aviron qui sera exposé au Parc de la Villette durant la période des Jeux Olympiques de Paris 2024.

Cette structure réticulaire non-standard, est pensée comme un terrain d'expérimentation pour trois thèses portées par les laboratoires MAP-CRAI (ENSAN) et le LERMAB (ENSTIB). La réalisation des nœuds par Stratoconception®, une technique de fabrication additive, mobilise deux thésards. La troisième thèse se penche

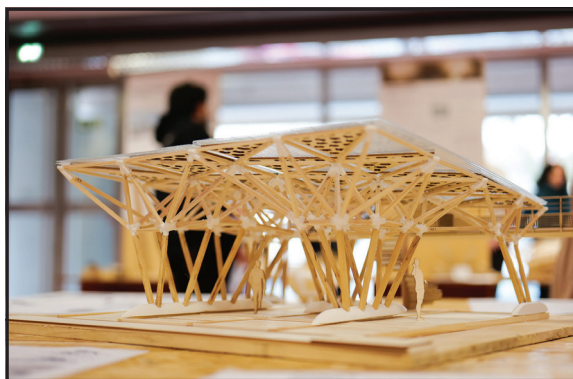

Maquette stratoconception



Maquette stratoconception

sur la réutilisation du bois d'œuvre en structure qui sera en particulier utilisé pour la réalisation des poteaux. Ce pavillon de la Fédération Française de l'Aviron offre l'opportunité aux étudiants de réaliser à l'échelle 1 un projet dans son intégralité et de mettre en pratique une nouvelle culture constructive, en phase avec la transition écologique.

Elle s'inscrit dans le projet Stratobois qui regroupe les laboratoires cités précédemment, les acteurs de la filière bois Vosgienne, Charpente Houot et Weisrock, et le spécialiste de la fabrication additive, CIRTES.

Architectures Bois au Quotidien

Dans le prolongement de 2022, l'exposition « Architectures Bois au Quotidien » démontre que les architectes conçoivent et réalisent des projets de la vie quotidienne, à l'échelle du particulier (extension, surélévation, réhabilitation, rénovation partielle ou totale, ...) et des petits équipements (salle des fêtes, restauration d'une mairie, surélévation, ...). Les architectes qui ont répondu à l'appel à projet utilisent des matériaux bois et biosourcés.

Cette exposition est proposée par les architectes de la Région Grand Est et de Bourgogne Franche-Comté et à l'initiative des syndicats d'architectes de ces deux régions. Elle est coproduite par les maisons d'architecture de Lorraine et de Bourgogne, avec les soutiens des Directions Régionales des Affaires Culturelles et des Conseils Régionaux de l'Ordre des Architectes des régions Grand Est et Bourgogne Franche-Comté.



Exposition Architectures Bois au Quotidien



Halle de Village, Anost (21) - Atelier CORREIA, Saulier (21)



Médiathèque, Baccarat (54) - Aurélie Husson, Eléonore Nicolas, Collectif Studiolada Nancy (54)

Une nouvelle « Maison des jours meilleurs » 2024

Master 2 ABC (ENSAN, ENSTIB) avec EMMAÜS Action Est

Emmaüs Action Est a sollicité l'École d'Architecture de Nancy pour s'associer activement aux commémorations des 70 ans de l'appel de l'abbé Pierre. La réponse à l'urgence de la situation, formulée à l'époque par le constructeur Jean Prouvé, est apparue comme une référence évidente à réactiver pour une nouvelle maison des jours meilleurs 2024.

En réponse à cette demande, le Master spécialisé Architecture-Bois-Construction, regroupant des élèves architectes et ingénieurs, a été retenu pour ce projet.

Réalisé en cinq semaines par équipes de cinq étudiants, ce projet fait appel au bois et à la préfabrication pour concevoir un habitat (1 ou 2 ou 3 personnes) et apporter un espace de vie, décent et digne à des personnes en grande précarité.



Exposition la maison des jours meilleurs



Exposition la maison des jours meilleurs

Il est facilement montable et démontable en une journée, transportable, performant thermiquement et économiquement, réalisable dans la perspective d'une auto-construction par les équipes Emmaüs.

La diversité des projets et approches proposés constitue pour Emmaüs une boîte à outil et contribue à nourrir le questionnement sur l'habitat d'urgence, l'appropriation et la préfabrication.

Emmaüs prévoit de développer le projet et d'initier des ateliers avec ses compagnons pour construire une ou plusieurs maisons prototypes.

Ces travaux seront exposés le mercredi 3 avril à l'ENSTIB, au Campus Bois à Épinal et le jeudi 4 et vendredi 5 avril au Centre Prouvé de Nancy.

Étude de cinq réalisations de Julius Natterer

Master 1 ENSAN, séminaire «Architecture et Construction Bois», avec Johannes Natterer.

Ce projet pédagogique s'inscrit dans un programme de recherche sur l'ingénieur et professeur allemand en structure bois Julius Natterer. Il est conduit par les laboratoires LHAC et MAP-CRAI ainsi que la chaire partenariale (ENSAN, ENSTIB) «Architecture et Construction Bois, du patrimoine au numérique».

Les étudiants ont pu découvrir, étudier puis valoriser cinq projets conçus par Julius Natterer. Les projets retenus proposent une réponse aux enjeux environnementaux contemporains et à la mise en œuvre massive de matériaux biosourcés en construction.



Exposition Julius Natterer



Exposition Julius Natterer

Ces aspects se réfèrent aux compétences et aux approches de conception indispensables pour les prochaines générations d'architectes.

Le travail des étudiants par équipes de trois présente, par l'intermédiaire de maquettes réalisées à différentes échelles du global au détail, comment le matériaux bois a pu être mis en œuvre dans ces projets. Il montre comment Julius Natterer a su assurer la stabilité structurelle des ouvrages et leur durabilité. Son architecture favorisait l'utilisation d'une ressource renouvelable, généralement locale, en dépassant souvent les limites des formes architecturales.

30 ans de Séquences Bois

L'exposition « 30 ans de Séquences Bois » s'attache à présenter l'évolution de la revue et de la construction bois sur le territoire français au cours de trois décennies ; une rétrospective des thématiques abordées et des projets emblématiques qui ont marqué les rédacteurs et les lecteurs.

Cette exposition retrace l'évolution graphique d'un magazine qui participe activement, depuis 30 ans, à valoriser l'architecture bois en France. La suite de l'exposition sera présentée en septembre 2024, avec d'autres festivités autour d'un numéro spécial 30 ans !



**Vous accompagner
aujourd'hui
dans la réalisation de
vos projets
de demain**

CHARPENTE COUVERTURE

Raccord de comble, épuré, métré de couverture... Avec cette solution nous répondons aux besoins actuels et futurs d'une entreprise de charpente/couverture.

CONSTRUCTION

Quoi que vous imaginiez, vous pouvez le dessiner. Sortez des sentiers battus et du formatage : cadwork est votre outil, et c'est vous qui le maîtrisez.

MENUISERIE AGENCEMENT

D'un côté, un outil de conception libre, et de l'autre, la possibilité de paramétrer vos meubles standards, alliant rapidité et créativité.



Votre éditeur de logiciels 3D CFAO,
spécialiste de la construction bois,
de la planification à la production

Gagnez du temps !

Calculez vite, calculez juste !

C-FASTER

Dimensionner vos structures
n'a jamais été aussi rapide !

De votre 3D cadwork à
votre note de calcul en 1 clic !



**Optimisez vos panneaux
en seulement 4 étapes.**

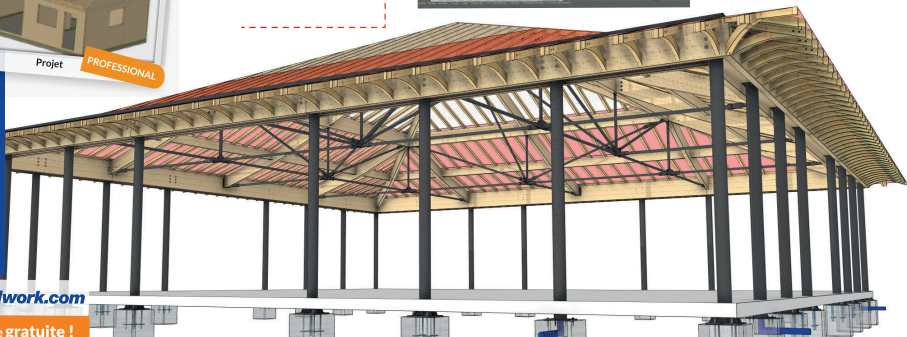
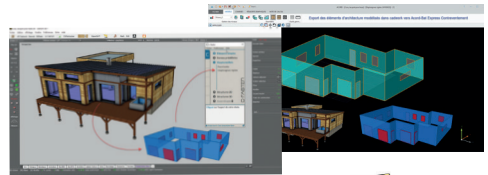

Toutes nos solutions sur cadwork.com

Démonstration personnalisée gratuite !

Parcours de formation pris en charge par les organismes

Depuis 13 ans, la programmation du Forum International Bois Construction partage avec l'ensemble des acteurs ses connaissances autour de la construction valorisant la ressource bois et les matériaux biosourcés. Un contenu plébiscité par l'ensemble de la filière forêt/bois pour sa qualité et sa richesse.

Pour le FBC 2024, GepAtlantique, l'UNSAFA, et Ikos consultant ont organisé 3 parcours de formation.

Les nombreux ateliers proposés par le Forum International Bois Construction sont reconnus comme « sessions de formation » certifiées et agréées. Cette année, l'intégralité des acteurs de la construction y compris les architectes, pourront bénéficier de prises en charge en faisant la demande auprès de fonds mutualisés (OPCO EP, FIF PL, Atlas, Constructys ...).



Ateliers du FBC ©Jad Sylva

Le parcours de formation « Stocker le carbone : la construction biosourcée pour bâtir un avenir » est construit autour de trois modules. Pendant deux jours et demi (soit 17,5 heures de formation), il apportera un éclairage complet sur les enjeux du stockage du carbone, de la construction biosourcée jusqu'à sa mise en œuvre.

À propos de GepAtlantique

Créée en 2005 par les syndicats UNSFA (Union des architectes) et de l'ARDEPA (Association Régionale pour la Diffusion et la Promotion de l'Architecture), l'organisme de formation GepAtlantique est une Association loi 1901 à but non lucratif, composée de professionnels des métiers de l'architecture, spécialisée dans la formation des architectes. Aujourd'hui, leur offre de formations est destinée à tous les acteurs de l'acte de construire : architectes, urbanistes et paysagiste-concepteurs, maîtres d'œuvre, ingénieurs et économistes, maîtres d'ouvrage, artisans, et leurs collaborateurs, dessinateurs, techniciens et assistants administratifs et les personnes à la recherche d'un emploi dans ce secteur.

Diffusion "live" des conférences

Conformément à sa démarche d'éco-conception, le Forum propose de suivre en direct les conférences sans déplacement physique.

En les enregistrant pour une utilisation pédagogique à long terme, le Forum permet au public francophone, notamment en Amérique, en Afrique et en Asie, de suivre toutes les conférences. Demain, les français auront

également accès à ces moyens pour comprendre l'évolution de la construction biosourcée dans le monde entier.

L'enregistrement des conférences permet également aux exposants, sponsors et mécènes, présents physiquement sur le salon mais restés dans l'espace convivial, de suivre les conférences directement depuis leurs stands.

Espaces conférence et salon d'exposition

Le concept du Forum implique la succession de conférences en plénière et en ateliers, ainsi qu'un espace convivial riche et agréable à vivre. Les pauses café, les repas et les apéritifs sont également servis dans cet espace, aux côtés des stands des entreprises exposantes.

Dans cet espace convivial, vous retrouvez également la Tribune des Innovations et l'espace VIP. Chaque année, celui-ci est organisé autour d'un thème qui fait référence à l'actualité de la Filière Forêt-Bois. Ce nouvel espace est une immersion dans le square Jean XXIII au temps



Intervention de Jean-Luc Sandoz au FBC 2022



Stands Belleville

des cerisiers fleuris, qui magnifie le chevet de Notre-Dame de Paris et la poésie de ce lieu. Il fut imaginé par l'entreprise PROCÉDÉS CHÉNEL INTERNATIONAL, concepteur et fabricant de solutions innovantes, flexibles et créatives en 3D.

Au sein de cet espace VIP, les congressistes pourront retrouver la maquette de la « charpente de l'Abside » de Notre-Dame de Paris, réalisée par les Ateliers Perrault, mandatés aux côtés des ateliers Desmots pour la reconstruction de la charpente du chœur et de l'Abside.

Ouverture grand public

Le Forum International Bois Construction ouvre ses portes au grand public lorrain le vendredi 5 avril à partir de 14h. Il pourra visiter l'espace convivial rassemblant les exposants et les multiples expositions du Forum. Le public pourra rencontrer dans l'espace V.I.P les charpentiers de Notre-Dame de Paris et se faire dédicacer un exemplaire de La Fabrique de Notre-Dame. Cette collection, éditée par l'Établissement Public Rebâtir Notre-Dame de Paris en partenariat avec Connaissance des Arts, a été pensée comme un

véritable journal de bord, retraçant les grandes étapes de la restauration de Notre-Dame de Paris. Un ouvrage qui présente la diversité, la qualité des savoir-faire et les talents qui ont œuvré ensemble à la réussite de ce chantier monumental.

Dès 15h30, il sera convié pour le moment phare de cette dernière journée, le Bouquet Final « 5 ans après, la charpente de Notre-Dame rebâtie » dans l'amphithéâtre 850, situé au 1er étage du Centre Prouvé.



LE BOIS, POUR BÂTIR UN NOUVEL HORIZON.

Notre relation avec le bois est une histoire qui se perpétue au fil des générations : un récit porté par la **passion de l'innovation, une aventure humaine, sincère et exigeante**. Une histoire qui rejoint aujourd'hui le monde que l'on a devant nous.

Car le bois est aujourd'hui au cœur des défis de demain : écologique, performant, rapide à mettre en œuvre et remarquablement chaleureux. Il symbolise pour nous bien plus qu'une réponse aux nouvelles réglementations : **il représente une opportunité précieuse** : Celle d'œuvrer pour une nouvelle vision de la construction plus respectueuse de tous et plus durable. Conception, fabrication, construction, ouvrage iconique ou bâtiment à taille humaine... chaque nouveau projet est une **invitation à repousser nos limites**. Chaque réalisation est un **temoignage de notre engagement à faire toujours mieux**. La marque d'une empreinte plus juste et plus responsable.

mathis

Construction Bois

L'avenir est fait des défis relevés | mathis.eu



Jowat | Fidèles à nos promesses



Jowapur® 681.xx

- Colles mono-composant réactives à l'humidité à base de prépolymère de polyuréthane pour la construction portante en bois lamellé-collé
- Rapport temps ouvert / temps de pressage optimisé jusqu'à 1:1
- Temps ouvert variable de 10 à 60 minutes
- Adhésif renforcé avec de la fibre pour une autoportance élevée pendant le durcissement
- Certifiée selon EN 15425:2017

www.jowat.fr

Jowat
Colles

Laboratoire agréé.
Votre **spécialiste feu**
pour vos ouvrages et vos
produits en **bois** et **bio-sourcés**.



Études et essais - Documents réglementaires - Modélisations

Procès-Verbaux, avis de chantier, appréciations de laboratoire (APL), avis sur étude, études ISI, désenfumage, façades, structures (bois, mixtes...), assemblages (type tige, ferrures...), parois à ossatures bois (MOB, FOB, planchers), maçonneries (biosourcées, géosourcées...), protection passive, calfreulements.



RETROUVEZ-NOUS
AU HALL 2
STAND B4

Le futur du bois est déjà là !

Professionnels du bois construction,
**nous simplifions votre conformité
réglementaire pour gérer la fin de vie
de vos produits :**

- **Délivrance** d'un numéro d'identifiant unique (IDU),
- **Intégration** de l'éco-participation dans vos tarifs,
- **Conseil** en éco-conception,
- **Communication** auprès de vos clients.



Adhérez sur
ecomaison.com

0 801 908 108
(appel gratuit)

13 000
entreprises
nous font déjà
confiance!



ecomaison

réemploi et recycle

les objets et matériaux de la maison et du bâtiment

— Les acteurs du Forum Bois Construction



ORGANISATEURS, PARTENAIRES, MÉCÈNES ET SPONSORS

SPONSORS CAFÉ

EXPOSANTS

PRÉSIDENTS DE SÉANCES, MODÉRATEURS, CONFÉRENCIERS

— Organismes, partenaires

ORGANISATEURS

Aalto Helsinki University of Technology - *Helsinki (FI)* • Berner Fachhochschule - *Biel/Bienne (CH)* • Forum Bois Construction / nvbcom - *Paris (FR)* • Technische Hochschule Rosenheim - *Rosenheim (DE)* • Technische Universität München - *Munich (DE)* • Technische Universität Wien - *Vienne (AT)* • University of Northern British Columbia - *Prince George (CA)*

CO-ORGANISATEURS

CAPEB - *Paris (FR)* • CNDB - Comité National de Développement du Bois / Club Oui au Bois - *Paris (FR)* • Le Commerce du Bois - *Nogent-sur-Marne (FR)* • ENSTIB Université de Lorraine - *Épinal (FR)* • ENSArchitecture MAP CRAI Université de Lorraine - *Nancy (FR)* • Envirobat Grand Est, *Strasbourg (FR)* • ESB Nantes - *Nantes (FR)* • FIBois Grand-Est - *Nancy (FR)* • IBC - Ingénieurs Bois Construction - *Paris (FR)* • ICCB - Institut de la Charpente et Construction Bois - *Paris (FR)* • Institut Technologique FCBA - *Champs-sur-Marne (FR)* • UICB - *Paris (FR)* • UMB - Union des Métiers du Bois - *FFB - Paris (FR)* • UNSFA - Union Nationale des Syndicats Français d'Architectes - *Nancy (FR)*

SOUTIEN FINANCIER

Codifab - *Paris (FR)* • Communauté d'Agglomération d'Épinal - *Épinal (FR)* • Conseil Départemental de Meurthe-et-Moselle - *Nancy (FR)* • Conseil Départemental des Vosges - *Épinal (FR)* • France Bois Forêt - *Paris (FR)* • Métropole du Grand Nancy - *Nancy (FR)* • Ville d'Épinal - *Épinal (FR)* • Ville de Nancy - *Nancy (FR)* • Région Grand Est - *Strasbourg (FR)*

SOUTIEN

AIENTSTIB - Association des Ingénieurs de l'ENSTIB - *Paris (FR)* • Conseil National de l'Ordre des Architectes - *Paris (FR)* • Conseil Régional de l'Ordre des Architectes Grand Est - *Nancy (FR)* • Construction21 - *Paris (FR)* • IEF Les Compagnons du Tour de France - *Paris (FR)* • La Maison du Passif - *Paris (FR)* • Lignum-Cedotec - *Le-Mont-sur-Lausanne (CH)* • Ministère de l'Agriculture et de la Souveraineté Alimentaire - *Paris (FR)* • Ministère de la Transition Ecologique et de la Cohésion des Territoires - *Paris (FR)* •

Timber Construction Europe - *Berlin (DE)* • UNSFA - Union Nationale des Syndicats Français d'architectes - *Paris (FR)*

PARTENAIRES MÉDIA

Agri-city • AMC • AQC Agence Qualité Construction • Archiliste • Architecture Bois • Artisans & Bois • A vivre Editions • Batiactu • Bâti Isolation • Batijournal • Batirama • Batiweb • Boismag • CMP Bois • CNDB • Commerce International du Bois • Construction 21 • D'architectures • Ecologik • Eco Maison Bois • Exé • Filière Bois • fimbACTE • Fordaq • Forestopic • Forum des Projets Urbains • Fransylva • Habitat Naturel • Holzbau Austria • Holzbau - die neue Quadriga • Holzkurier • Holz- Zentralblatt • Hors Site • Immoweek • Journal Suisse du Bois • La Forêt Privée • L'Agenceur Bois • L'Atelier Bois • Le Bois International • Le Courrier du Meuble et de l'Habitat • Le Moniteur • Les Cahiers de l'Environnement • Les Cahiers Techniques du Bâtiment-CTB • Lignum • Mikado • MUUUZ • NDA Magazine • Planète Bâtiment • PUU Info • Schweizer Holzbau • Séquences Bois • Trä • Traits Urbains • Umrisse • Zeitschrift für Baukultur • Wir Holzbauer • Wood Design and Building Magazine • Woodsurfer

MÉCÈNES

Bouygues Bâtiments France WEWOOD - *Paris (FR)* • CBS-Lifteam - *Choisy-le-Roi (FR)* • CNDB - Club oui au Bois, - *Paris (FR)* • Piveteaubois - *Essarts en Bocage (FR)*

PARTENAIRES PREMIUM

Binderholz - *Fügen (AT)* • EGGER - *St Johann (AT)* • HASSLACHER Gruppe - *Sachsenburg (AT)* • hsbcad - *Kaufbeuren (DE)* • ISOCELL - *Neumarkt am Wallersee (AT)* • James Hardie Europe - *Düsseldorf (DE)* • Knauf - *Iphofen (DE)* • MOLL bauökologische Produkte - *Schwetzingen (DE)* • Rotho Blaas - *Cortaccia (IT)* • STEICO - *Feldkirchen (DE)*

PARTENAIRES

Ampack - Rorschach (CH) • best wood SHNEIDER - Eberhardzell (DE) • HECO-Schrauben - Schramberg (DE) • Henkel - Sempach (CH) • Hilti France - Boulogne-Billancourt (FR) • KLH Massivholz - Teufenbach-Katsch (AT) • Mayr-Melnhof Holz - Leoben (AT) • Pitzl Metallbau - Altheim (DE) • Rubner - Kiens (IT) • SIGA - Ruswil (CH) • Simpson Strong-Tie - Bad Nauheim (DE) • Technowood - Alt St. Johann (CH) • Würth - Erstein (FR) • Ziegler - Plössberg (DE)

SPONSORS PRIVILÈGES

FNB - Bois de France - Paris (FR) • REI Habitat - Montreuil (FR) • Teknosafe et Taylux - Evéquemont (FR)

SPONSORS PRINCIPAUX

Eiffage Construction Savare - Moulton (FR) • Euro Lamelle bois - Rumilly (FR) • Groupe ISB - Sinbpla & Silverwood - Bruz (FR) • OBM Construction - Chevilly (FR) • Simonin Wood Solutions - Montlebon (FR) • Socopa - Vagney (FR) • Soprema - Strasbourg (FR) • Woodeum x Pitch Immo - Paris (FR)

SPONSORS PAUSES-CAFÉ

Ecomaison - Paris (FR) • Groupe Thebault - Magné (FR) • IBC - Ingénierie Bois Construction - Paris (FR) • Irabois UMB-FFB - Paris (FR) • Jowat - Mâcon (FR) • Le Commerce du Bois - Nogent-sur-Marne (FR) • Ossabois - Balbigny (FR) • Schilliger Bois - Volgelsheim (FR) • Würth - Erstein (FR)

AUTRES EXPOSANTS

Acord Itch Soft • Alkern • Alsafix • Alucoil • Arbonis • ArcelorMittal Construction France • Batiactu Groupe • Batijournal • Bois Mag • Bouquerod Industrie • BTP Consultants • BWK France • Cadwork • CAPEB • CCCA-BTP • CERIB Centre d'Essais au Feu • Construction21 • COREtec Floors • Cosylva • Critt Bois • CSTB - Centre Scientifique et Technique de Bâtiment • Decker Eugen Holzindustrie GmbH & Co.Kg • Des Hommes et Des Arbres • Dietrich's Technology France • Dlubal Software • Doerken France • Dynea • Eckersley O'Callaghan • Efectis • Eléman Bois • Elka-Holzwerke GmbH • ENSA Nancy • ENSTIB • Envirobat Grand Est • ESB Nantes • Essetre Srl • Eurotec GmbH • Eurotech Handling GmbH • Façadebois • FCBA • Fibex • Fibois France • Fibois Grand Est • France Bois 2024 • France Bois Forêt • France Douglas • Fundermax • GEPAtlantique • Gramitherm • Groupe Berkem • Groupe Morlot • Groupement panneaux UIPP de l'AF • G.T.F.I. • Gutex • Habitat Naturel • Horizons Bois • Hundegger France • Hybridal • ICCB Librairie du Compagnon - nage • Ikos • Ingérop - Arcora • INSA Strasbourg • Investwood • Ki Wood • Klimas • Knapp GmbH • La Maison du Passif • Le Bras Frères • Les Bois du Ried • Les Compagnons du devoir • Librairie Didier • Lignalpes • Lignotrend • Logelis • Louineau • Manubois • Marioff • Masquelack France • Mathis • Mitek Industries • Nuuk • Odice • Parqueterie de Bourgogne / Immobilparquet • Pfeifer Timber • Placo - Isover • Planète Bâtiment • Plantons pour l'avenir • Procédés Chenel • Protac • Protecflam • ProtectWood • Randek • Région Grand Est • RFCP • Rockwool • Salola Environnement • Schmid Schrauben Haimfeld • SCM • Séquences Bois • Siniat • Sivalbp • SMC2 • SPAX France • Swiss Krono SAS • Techno Pieux Nancy • Terlian - DB - Point.P • TH - L'habitat bas carbone pour tous • Türmerleim AG • Ubbink France • UFME • UICB • UIPC • UNSFA Lorraine • Valobat • Wall'Up Préfa • Woodenha • Wood surfer • Xylo

— Sponsors café

ECOMAISON

Eco-organisme agréé par l'Etat, Ecomaison organise la collecte, le tri, le réemploi, le recyclage de produits et matériaux du bâtiment et de l'habitat. Depuis plus de 10 ans, il met son expertise sur le recyclage du bois et plus largement sur les filières à Responsabilité Elargie des Producteurs (REP) au service des professionnels. Seul éco-organisme à disposer de 4 agréments REP (ameublement, produits et matériaux de construction du bâtiment, articles de bricolage et de jardin, jouets et jeux de plein air), Ecomaison accompagne déjà plus de 13 000 entreprises issues de ces secteurs dans leur mise en conformité réglementaire pour prendre en charge la fin de vie de leurs produits. Adhérer à Ecomaison simplifie leurs démarches !



GRUPE THEBAULT

Fondé en 1953, le Groupe THEBAULT est leader français dans la fabrication de contreplaqués. Entreprise industrielle familiale, elle transforme les grumes de Pin Maritime, Okoumé ou Peuplier en placages, ensuite assemblés en panneaux très appréciés en construction pour leurs qualités techniques et esthétiques. Orientant son développement vers le secteur de la construction, le Groupe THEBAULT investit 100 millions d'euros dans une nouvelle unité de production destinée à proposer du LVL-Lamibois fabriqué en France, à partir de Sapin Pectiné. Ce produit d'ingénierie bois, léger et optimisé, présente d'excellentes performances en structure. Il est idéalement utilisé dans des applications mêmes contraignantes en construction et rénovation hors-site. Il sera, dès 2025, proposé par le Groupe THEBAULT en poutres (plis parallèles) ou panneaux (plis croisés) de très grandes dimensions.



IBC

IBC, une association qui rassemble ! C'est plus de 20 ans d'histoire au service de la construction Bois. Fondée en 2001, l'association professionnelle Ingénierie Construction Bois regroupe sur le territoire national 60 bureaux d'études et plus de 300 personnes spécialisées dans les structures bois. Ces

professionnels hautement qualifiés accompagnent les Maîtres d'ouvrage, les Maîtres d'œuvres et les entreprises dans la conception et la réalisation de leurs projets. Les membres de l'association sont des acteurs importants du développement de la construction bois et du développement des référentiels normatifs pour l'usage des produits bois notamment locaux et de leurs dérivés.



IRABOIS/UMB-FFB

L'institut de Recherches Appliquées au Bois (IRABOIS), est une association au service des professionnels de la structure, de l'enveloppe et de l'aménagement intérieur bois. Il a pour but de faire avancer la Recherche et le Développement liés à ces métiers. IRABOIS propose aussi une valorisation des compétences techniques et de l'organisation des entreprises via les labels de qualité regroupés sous les Chartes 21 et organise avec les signataires des Chartes 21 et ses partenaires des événements techniques en France et à l'étranger. Enfin, IRABOIS édite des ouvrages et des outils pratiques à destination des professionnels de ces métiers.



JOWAT

Jowat est un groupe familial allemand centenaire, indépendant, qui emploie plus de 1.200 personnes sur cinq continents, et réalise un chiffre d'affaires de plus de 400 millions d'euros. Positionnée parmi les leaders mondiaux, la société est un acteur majeur des colles polyuréthanes certifiées pour lamellation et aboutage pour le collage de structures porteuses en lamellé-collé/lamellé-croisé. La nouvelle gamme des colles certifiées 681.xx permet de choisir le produit le mieux adapté à votre besoin pour le collage des essences de bois normalement utilisées. Plus particulièrement, en proposant un temps de presse plus court que les produits habituels vous pouvez maintenant augmenter de manière significative la productivité de vos installations. Installée en France depuis 1999, l'équipe française est à votre

disposition pour partager son expertise technique et répondre à vos questions.



LE COMMERCE DU BOIS

Le Commerce du Bois est une association professionnelle représentative des entreprises françaises du commerce national et international des produits bois et dérivés. LCB fédère des importateurs de solutions bois, des agents commerciaux, des industriels, des négociants et des partenaires. Son objectif est de faire entendre la voix de ces entreprises auprès de la filière, des institutions et des utilisateurs. Tous ses membres sont signataires d'une Charte d'engagements RSE et s'engagent à acheter/promouvoir des bois issus de forêts gérées durablement, à réduire leur impact carbone et à soutenir des initiatives en faveur de la biodiversité, de l'économie sociale et solidaire ou encore de l'économie circulaire. Depuis 2015, LCB est reconnue par la Commission Européenne comme organisation de contrôle de son Règlement Bois (RBUE). LCB accompagnera également les metteurs en marché et les grands commerçants dans la mise en œuvre du RDU. Enfin, LCB a également lancé en 2022, l'Académie du Commerce du Bois, une plateforme de e-learning.



OSSABOIS

Ossaboïs imagine depuis plus de 40 ans des solutions destinées à bâtir un immobilier plus vertueux et plus agréable à vivre. L'entreprise réalise des logements, des bâtiments tertiaires, des bâtiments scolaires et de santé. Pour Ossaboïs, la construction hors-site n'est pas une mode, c'est un modèle. Grâce à ses procédés constructifs exclusifs hors-site, Ossaboïs conçoit les éléments sur mesure pour chacune de ses constructions dans ses 3 usines en France puis les achemine et les assemble sur le chantier. Son approche constructive hors-site lui permet de maîtriser la qualité, les coûts, de raccourcir la durée des chantiers, de réduire les nuisances et de minimiser l'empreinte carbone sur le chantier et l'environnement.

ossaboïs

SCHILLIGER BOIS

Schilliger Bois est une scierie spécialisée dans les produits de construction avec production de bois massif abouté, bois d'ossature, lamellé-collé, CLT et le CL-THERM (CLT avec isolant en fibre de bois, une innovation disponible pour fin 2024). Pour répondre aux besoins croissants du marché en produits à base de bois français, une nouvelle ligne de production automatisée de CLT sera opérationnelle au printemps 2024. La production est située en France, à partir de bois certifiés PEFC ou FSC et labélisés Bois de France. L'ensemble des produits de construction sont sous marquage CE. Le CLT bénéficie d'un Avis Technique et d'une FDES. Tous nos produits sont collés à la PUR certifiée sans émission de formaldéhyde, et sont de ce fait particulièrement adaptés à l'habitat et aux équipements scolaires.

Site internet : www.schilliger.fr . Contact : info@schilliger.fr.



WÜRTH

Depuis près de 20 ans, le pôle d'ingénierie de Würth France accompagne les entreprises dans la conception et la réalisation de bâtiments en mettant à leur disposition son expertise technique dans le domaine de la fixation.

Une équipe dédiée répartie sur le territoire national, une équipe de 13 prescripteurs techniques accompagne les professionnels du bâtiment, de la conception à la réalisation. Ils sont actifs auprès des maîtres d'ouvrages (publics et privés), des architectes, des bureaux d'études, des économistes, des entreprises de construction, des bureaux de contrôle et des établissements d'enseignement. Les équipes du pôle d'ingénierie s'assurent que la solution de fixation retenue soit compatible, correctement définie et correctement posée. L'équipe terrain est épaulée par plusieurs ingénieurs en charge de calculer, optimiser et justifier différentes solutions d'assemblages.



ENSEMBLE, INNOVONS ET CONCEVONS DES SOLUTIONS À FAIBLE IMPACT ENVIRONNEMENTAL

avec le bois et les matériaux biosourcés



Collaborer avec l'**ESB, École d'ingénieur-e** en sciences et technologies du bois et des matériaux biosourcés, c'est accéder au **recrutement de jeunes talents** (stage, emploi, alternance) et la possibilité de mener des **expérimentations avec nos étudiant-es** dans le cadre des projets école-entreprise.

Véritable **centre de compétences et de ressources**, l'ESB a mis en place plusieurs dispositifs pour travailler au développement de projets industriels, projets de recherche, chaires industrielles etc.



RESSOURCES



INDUSTRIE



COMMERCE



BÂTIMENT

ESB
Sciences et
technologies
des matériaux
biosourcés

esb-campus.fr





La Société OSC est spécialisée dans l'édition et la vente d'espace publicitaires.

Elle réalise en finançant gratuitement tout type de publications :

Annuaire • Revue • Guide • Agenda • Catalogue de Congrès

Abstract pour le compte d'Associations d'Anciens Élèves, de Fédérations,
de Sociétés Savantes, de Syndicats

**OSC éditeur officiel du programme officiel
FORUM INTERNATIONAL BOIS CONSTRUCTION 2024**



Société OSC

12 Place Carnot - 93110 Rosny Sous Bois - France

Tel : +33 (0)1 85 08 76 91 - Fax : +33 (0)9 72 25 37 54

E-mail : info@osc-ad.com - Web : www.osc-ad.com



VOTRE SPÉCIALISTE DE LA STRUCTURE BOIS & MÉTAL

PLUS DE
44 ANS D'EXPÉRIENCE
À VOTRE SERVICE

les Domaines D'activités

- Conception de structures bois, métalliques et mixtes bois/métal
- Réhabilitation d'ouvrages de structures bois et métalliques
- Expertise et diagnostic de structures bois et métalliques
- Conception d'immeubles en structure bois
- Réhabilitation de monuments historiques et classés
- Renforcement de structures bois et métalliques en site occupé

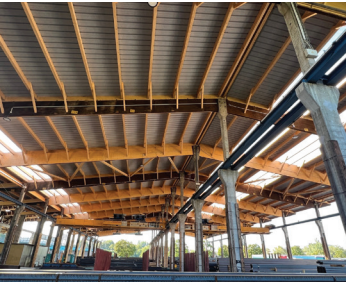

www.sedime.fr

03 89 46 87 60

Sedime SAS | 6 rue de Bretagne | 68390 Sausheim

A

ACORD ITECH - SOFT **STAND A2**
 8 quai Bir Hakeim
 94410 Saint-Maurice - France
 +33 (0)1 49 76 12 59
 contact@itech-soft.com

ALKERN **STAND A1**
 ZI Parc de la Motte au Bois
 Rue André Bigotte
 62440 Harnes - France
 +33 (0)8 66 80 88 50
 info@alkern.fr

ALSAFIX **STAND A3**
 114A rue Principale
 67240 Gries - France
 +33 (0)3 88 72 19 31
 alsafix@alsafix.com

ALUCOIL **STAND C33**
 Poligono de Bayas
 Calle Ircio R68-74
 09200 Miranda de Ebro - Espagne
 +34 947 333 320
 marketing@alucoil.com

AMPACK **STAND A0**
 2 rue Thomas Edison
 67450 Mundolsheim - France
 +33 (0)4 50 83 70 54
 ampack@ampack.fr

ARBONIS **STAND C13**
 4 rue Jacques Daguerre
 92500 Rueil Malmaison - France
 +33 (0)1 47 49 68 66
 commercial.arbonis@arbonis.com

ARCELOMITTAL CONSTRUCTION FRANCE **STAND D10**
 16 route de la Forge
 55000 Haironville - France
 +33 (0)3 29 79 85 85
 france.construction@arcelormittal.com

B

BATIACTU GROUPE **STAND 1ER ÉTAGE**
 110 avenue Victor Hugo
 92100 Boulogne-Billancourt - France
 +33 (0)1 84 01 16 28
 batiactu@batiactugroupe.com

BATIJOURNAL **STAND 1ER ÉTAGE / PLATEAU TÉLÉ**
 Editions des Halles
 10 rue du Progrès
 93100 Montreuil - France
 +33 (0)1 41 63 10 30
 contact@editions-des-halles.fr

BEST WOOD SCHNEIDER **STAND C18**
 Kappel 28
 88436 Eberhardzell - Allemagne
 +49 (0)7355 93 20 0
 info@schneider-holz.com

BINDERHOLZ HOLZINDUSTRIE **STAND B29**
 Zillertalstrasse 39
 6263 Fügen - Autriche
 +43 5288 601
 marketing@binderholz.com

BOIS DE FRANCE **STAND B18**
 6 rue François 1er
 75008 Paris - France
 +33 (0)1 55 91 05 05
 info@bois-de-france.org

BOISMAG **STAND 1ER ÉTAGE**
 41 rue du Télégraphe
 75020 Paris - France
 +33 (0)1 40 33 33 39
 gi@boisnewsmedia.com

BOUQUEROD INDUSTRIE **STAND A9**
 17 rue du moulin
 39320 Gigny - France
 +33 (0)3 84 85 42 33
 contact@bouquerod-industrie.com

BOUYGUES BÂTIMENT FRANCE **STAND B23**
 34 rue Championnet
 75018 Paris - France
 +33 (0)6 66 05 22 86
 wewood@bouygues-construction.com

BTP CONSULTANTS **STAND D23**
 1 place Charles de Gaulle
 78180 Saint Quentin en Yvelines - France
 +33 (0)1 39 44 28 92
 communication@btp-consultants.fr

BWK FRANCE **STAND B45**
 1 rue des Postiers
 57915 Woustviller - France
 +33 (0)3 87 28 14 97
 contact@bwk-france.com

C

CADWORK **STAND B1**
 Rue Joseph Climent
 25660 Saône - France
 +33 (0)3 63 21 99 25
 marketing@cadwork-04.ch

CAPEB **STAND D03**
 2 rue Béranger
 75003 Paris - France
 +33 (0)1 53 60 50 00
 capeb@capeb.fr

CBS-LIFTEAM **STAND C1**
 118 rue d'Alfortville
 94600 Choisy-le-roi - France
 +33 (0)6 27 67 25 29
 yasmina.sandoz@cbs-cbt.com

CCCA-BTP **STAND D28**
 19 rue du Père Corentin
 75680 Paris - France
 +33 (0)1 40 64 26 56
 direction.communication@ccca-btp.fr

CERIB CENTRE D'ESSAIS AU FEU **STAND C11**
 1 rue des longs Réages - CS 10010
 28233 Épernon Cedex - France
 +33 (0)2 37 18 48 00
 cerib-feu@cerib.com

CNDB CLUB OUI AU BOIS **STAND D03**
 120 avenue Ledru Rollin
 75011 Paris - France
 +33 (0)6 78 06 66 59
 communication@cndb.org

CODIFAB **STAND D03**
 120 avenue Ledru Rollin
 75011 Paris - France
 +33 (0)1 44 68 18 08
 information@codifab.fr

CONSTRUCTION21 **STAND 1ER ÉTAGE**
 7 rue Blanche
 75009 Paris - France
 +33 (0)1 56 26 90 04
 construction21@construction21.fr

CORETEC FLOORS **STAND D11**
 Souverainestraat 27
 9770 Kruisem - Belgique
 +33 (0)6 20 39 68 61
 info@usfloors.be

COSYLVA **STAND C12**
 Route de Bénévent
 23400 Bourgneuf - France
 +33 (0)5 55 64 28 28
 cosyuva@cosylva.com

CSTB - CENTRE SCIENTIFIQUE ET TECHNIQUE DU BÂTIMENT **STAND D26**
 84 avenue Jean Jaurès
 77447 Champs-sur-Marne - France
 +33 (0)6 62 92 70 35
 stephane.hameury@cstb.fr

D

DECKER EUGEN HOLZINDUSTRIE GMBH & CO. KG
 Hochwaldstrasse 31
 54497 Morbach - Allemagne
 +49 6533 73 113
 info@hochwald.com

**STAND
D18**

DES HOMMES ET DES ARBRES (DHDA)
 133 rue Saint Dizier
 54000 Nancy - France
 +33 (0)6 82 84 77 37
 contact@deshommesetdesarbres.org

**STAND
D27**

DIETRICH'S TECHNOLOGY FRANCE
 2 rue Henri Bergson - CS 90026
 67087 Strasbourg Cedex - France
 +33 (0)3 88 27 99 86
 france@dietrichs.com

**STAND
A40**

DLUBAL SOFTWARE
 32 rue de Cambrai
 75019 Paris - France
 +33 (0)9 80 40 58 20
 info@dlubal.fr

**STAND
A19**

DOERKEN FRANCE
 4 rue de Chemnitz
 68200 Mulhouse - France
 +33 (0)3 89 56 90 09
 doerken@doerken.fr

**STAND
A42**

DYNEA
 Svelleveiien 33 - PO Box 160
 N-2001 Lillestrøm - Norvège
 +47 63 89 71 00
 dynea@dynea.com

**STAND
D24**

E

ECKERSLEY O'CALLAGHAN
 7 boulevard de Magenta
 75010 Paris - France
 +33 (0)1 49 29 76 25
 paris@eocengineers.com

**STAND
A8**

ECOMAISON
 50 avenue Daumesnil
 75012 Paris - France
 +33 (0)8 01 90 81 08
 contact@ecomaison.com

**STAND
B4**

EFFECTIS
 Route de l'Orme des Merisiers
 91193 Saint Aubin - France
 +33 (0)1 60 13 83 81
 info@efectis.com

**STAND
C4**

EGGER
 Weiberndorf 20
 6380 St. Johann i. Tirol - Autriche
 +33 (0)7 76 26 05 45
 thibault.delahaye@egger.com

**STAND
B27**

ELEMAN BOIS
 4 impasse de la Source
 74200 Thonon les Bains - France
 +33 (0)4 50 71 63 61
 contact@elemanbois.com

**STAND
C26**

ELKA-HOLZWERKE GMBH
 Hochwaldstr 44
 54497 Morbach - Allemagne
 +49 6533 9560
 info@elka-holzwerke.de

**STAND
B47**

ENSA NANCY
 2 rue Bastien-Lepage
 54000 Nancy - France
 +33 (0)3 72 74 96 97
 ensa@nancy.archi.fr

**STAND
1ER ÉTAGE**

ENSTIB + CRITT BOIS
 27 rue Philippe Séguin
 88000 Épinal - France
 +33 (0)3 29 29 61 28
 enstib-contact@univ-lorraine.fr

**STAND
1ER ÉTAGE**

**ENVIROBAT GRAND EST /
COLLECTIF BIOSOURCÉS GRAND EST** **STAND
D30**
62 rue de Metz - CS 83333
54014 Nancy Cedex - France
+33 (0)3 83 31 09 88
contact@envirobatgrandest.fr

ESB NANTES **STAND
1ER ÉTAGE**
7 rue Christian Pauc
44000 Nantes - France
+33 (0)2 40 18 12 00
contact@esb.campus.fr

ESSETRE SRL **STAND
B5**
via della Repubblica Serenissima 7
36016 Thiene - Italie
+39 34 84 04 36 89
info@essetre.com

EUROLAMELLE BOIS **STAND
B14**
30 avenue de l'arcalod
74152 Rumilly - France
+33 (0)4 50 64 62 16
eurolamellem@eurolamellem.com

EUROTEC GMBH **STAND
D29**
Unter dem Hofe 5
58099 Hagen - Allemagne
+49 2331 6245-200
info@eurotec.team

EUROTECH HANDLING GMBH **STAND
C2**
Maybachstr. 7
72348 Rosenfeld - Allemagne
+49 170 772 51 41
info@et-handling.de

F

FAÇADEBOIS **STAND
D16**
45 avenue Robert Hooke
76800 St Etienne du Rouvray - France
+33 (0)6 27 28 31 54
estelle.billiotte@facadebois.com

FCBA **STAND
B0**
10 rue Galilée
77420 Champs-sur-Marne - France
+33 (0)1 72 84 97 84
dc@fcba.fr

FIBEX **STAND
B6**
6 rue d'Épinal
88150 Chavelot - France
+33 (0)3 29 39 61 10
contact@fibex.fr

FIBOIS FRANCE **STAND
D30**
24 rue du champ de l'alouette
75013 Paris - France
+33 (0)6 01 88 78 64
contact@fibois-france.fr

FIBOIS GRAND EST **STAND
D30**
3 allée des Tilleuls
54180 Heilecourt - France
+33 (0)3 83 37 54 64
contact@fibois-grandest.com

FRANCE BOIS 2024 **STAND
D03**
120 avenue Ledru Rollin
75011 Paris - France
+33 (0)1 44 68 18 08
contact@francebois2024.com

FRANCE BOIS FORÊT **STAND
D03**
120 avenue Ledru Rollin
75011 Paris - France
+33 (0)1 44 68 18 53
contact@franceboisforet.fr

FRANCE DOUGLAS **STAND
C10**
Les Vaseix
87430 Verneuil sur Vienne - France
+33 (0)5 55 100 704
contact@francedouglas.com

FUNDERMAX **STAND D16**
 3 cour Albert Thomas
 69003 Lyon - France
 +33 (0)4 78 68 28 31
 accueil@fundermax.biz

GUTEX **STAND B3**
 Gutenberg 5
 79761 Waldshut-Tiengen - Allemagne
 +49 7741 6099
 info@gutex.de

G

G.T.F.I **STAND C5**
 10 rue du débarcadère
 75852 Paris - France
 +33 (0)1 40 55 13 26
 infos@gtfi.org

H

HABITAT NATUREL **STAND 1ER ÉTAGE**
 4 rue du Coudray
 28130 Villiers le Morhier - France
 +33 (0)9 72 13 18 86
 redaction@habitatnaturel.fr

GRAMITHERM **STAND A6**
 87 boulevard de l'Europe
 5060 Auvelais - Belgique
 +32 71 80 04 46
 info@gramitherm.eu

**HASSLACHER NORICA
 TIMBER VERTRIEB GMBH** **STAND A26**
 Feistritz 1
 9751 Sachsenburg - Autriche
 +43 4769 22 49-0
 info@hasslacher.com

GROUPE BERKEM **STAND A5**
 20 rue Jean Duvert
 33290 Blanquefort - France
 +33 (0)5 64 31 06 60
 groupeberkem@berkem.com

HECO FRANCE **STAND B49**
 2025 route des Garrigues
 46300 Saint Projet - France
 +33 (0)5 65 41 91 92
 contact-france@heco.fr

GROUPE ISB - SINBPLA & SILVERWOOD **STAND A12**
 1 rue denis Papin
 35172 Bruz - France
 +33 (0)2 99 85 61 65
 contact@groupe-isb.fr

HENKEL & CIE. AG **STAND B33**
 Industriestr. 16
 6203 Sempach Station - Suisse
 +4915168003610
 engineered-wood@henkel.com

GROUPE MORLOT **STAND C21**
 617 rue division Belcerc
 88140 Contrexeville - France
 +33 (0)3 29 08 14 53
 e.schremer@groupe-morlot.fr

HILTI FRANCE **STAND C6**
 126 rue Gallieni
 92100 Boulogne-Billancourt - France
 +33 (0)6 50 23 73 78
 hilti-france@hilti.com

GROUPEMENT PANNEAUX UIPP DE L'AF **STAND D03**
 120 avenue Ledru Rollin
 75011 Paris - France
 +33 (0)1 53 42 15 52
 o.hugon-nicolas@uipp.fr

HORIZONS BOIS **STAND C15**
 65 avenue Aristide Briand
 35000 Rennes - France
 +33 (0)2 99 31 49 03
 contact@horizons-bois.com

HSBCAD **STAND D15 / VIP SPONSOR**
 Schelmenhofstrasse 1a
 877600 Kaufbeuren - Allemagne
 +49 (0)8341 908 100
 info@hsbcad.de

HUNDEGGER FRANCE **STAND A29**
 Kemptener Strasse 1
 87749 Hawangen - Allemagne
 +33 (0)3 88 86 71 71
 info.fr@hundegger.com

HYBRIDAL **STAND A31**
 5 rue des sports
 53360 Simple - France
 +33 (0)2 43 98 10 10
 contact@hybridal.fr

I

IBC- INGÉNIERIE BOIS CONSTRUCTION **STAND A15**
 Tour de l'Horloge
 4 place Louis Armand
 75012 Paris - France
 +33 (0)6 33 59 71 87
 contact@i-b-c.fr

ICCB LIBRAIRIE **STAND 1ER ÉTAGE**
 82 rue de l'hotel de ville
 75180 Paris - France
 +33 (0)1 48 87 88 14
 librairie@compagnons-du-devoir.com

IKOS / GEPATLANTIQUE **STAND 1ER ÉTAGE**
 83 rue Berbisey
 21000 Dijon - France
 +33 (0)9 77 71 97 54
 contact@gepatlantiqueformation.fr

INGEROP - ARCORA **STAND C22**
 18 rue des deux Gares
 92500 Rueil-Malmaison - France
 +33 (0)1 49 04 55 00
 ingerop@ingerop.com

INSA STRASBOURG **STAND D30**
 24 boulevard de la Victoire
 67084 Strasbourg Cedex - France
 +33 (0)3 88 14 49 86
 contact@envirobatgrandest.fr

ISOCELL FRANCE **STAND A30**
 ZAC Prat Pip Sud - 170 rue Jean Monnet
 29490 Guipavas - France
 +33 (0)2 98 42 11 00
 contact@isocell-france.fr

J

JOWAT FRANCE **STAND D15 / VIP SPONSOR**
 95 rue Pouilly
 Immeuble le Saint-Amour
 71000 Macon - France
 +33 (0)3 85 20 92 92
 info@jowat.fr

K

KI WOOD **STAND A33**
 93 rue du docteur Roux
 94100 Saint-Maur - France
 +33 (0)1 48 73 00 72
 info@kiwood.eu

KLIMAS **STAND A35**
 Kuźnica Kiedrzyńska, ul. W. Witosa 135/137
 42-233 Mykanów - Pologne
 +48 (34) 377 71 00
 office@wkret-met.com

KNAPP GMBH **STAND A10**
 20 rue des Fleurs
 67880 Innenheim - France
 +33 (0)3 88 48 17 87
 event@knapp-connectors.com

KNAUF **STAND A32**
 ZA rue Principale
 68600 Wolfgantzen - France
 +33 (0)3 89 72 11 00
 prescriptionfrance@knauf.onmicrosoft.com

L

LA MAISON DU PASSIF **STAND 1ER ÉTAGE**
 47 avenue Pasteur
 93100 Montreuil - France
 +33 (0)7 49 18 49 16
 r.courty@lamaisonpassive.fr

LE BRAS FRÈRES **STAND D02**
 69 rue Victor Hugo
 54800 Jarny - France
 +33 (0)3 82 33 74 04
 communication@lebrasfreres.fr

LE COMMERCE DU BOIS **STAND D08**
 Campus du JATP
 45 bis avenue de la Belle Gabrielle
 75012 Paris - France
 +33 (0)1 43 94 73 50
 direction@lecommercedubois.fr

LES BOIS DU RIED **STAND B7**
 6 rue des Roseaux
 Parc économique de la Sauer
 67360 Eschbach - France
 +33 (0)3 90 55 65 20
 info@lesboisduried.fr

LIBRAIRIE DIDIER **STAND 1ER ÉTAGE**
 6 rue Gambetta
 54000 Nancy - France
 +33 (0) 3 83 32 00 63
 librairie-didier@orange.fr

LIGNALPES **STAND D25**
 25 place Saint Maurice
 74800 Saint Pierre en Faucigny - France
 +33 (0) 4 50 03 48 90
 communication@lignalp.es.com

LIGNATEC - KLH **STAND B26**
 217 Chemin du Faing
 88100 Sainte-Marguerite - France
 +33 (0)3 29 56 27 27
 contact@lignatec.fr

LIGNOTREND **STAND D04**
 Steinbachstrasse 41
 79809 Weilheim - Allemagne
 +49 77 55 92 00 0
 info@lignotrend.com

LOGELIS **STAND D16**
 30 rue Nicolas Appert
 26100 Romans-sur-Isère - France
 +33 (0)7 49 55 26 87
 solutionbois@logelis.com

LOUINEAU **STAND B11**
 3 rue Jacquard
 85400 Luçon - France
 +33 (0)2 51 29 10 05
 contact@louineau.com

M

MANUBOIS **STAND A11**
 481 rue d'Auffay
 76950 Les Grandes Ventes - France
 +33 (0)2 35 04 77 00
 commercial@groupe-lefebvre.fr

MARIOFF **STAND B12**
 165 boulevard de Valmy - Parc Kleber
 92700 Colombes - France
 +33 (0)6 22 23 03 18
 info.marioff.france@carrier.com

MASQUELACK FRANCE **STAND D20**
 Bât 6A - Parc d'activité Robert Algayon
 2 rte Robert Algayon
 33640 Ayguemorte Les Graves - France
 +33 (0)9 67 08 21 64
 sebastien.riviere@masquelack.com

MATHIS **STAND A18**
 3 rue des veterans
 67600 Muttersholtz - France
 +33 (0)3 27 60 72 97
 siege@mathis.eu

MAYR-MELHNOF HOLZ **STAND C25**
 Turmgasse 67
 8700 Leoben - Autriche
 +43 6648109423
 bertrand.gosset@mm-holz.com

MITEK INDUSTRIES **STAND D13**
 3bis rue des Archives
 94006 Créteil - France
 +33 (0)1 43 39 60 85
 informations@mitek.fr

MOLL BAUÖKOLOGISCHE PRODUKTE GMBH / PRO CLIMA **STAND B31**
 Rheinalstrasse 35-43
 68723 Schwetzingen - Allemagne
 +49 6202 278 278
 info@proclima.info

N

NUUK **STAND D14**
 4 allée du Progrès, Parc Aréa
 59320 Englos - France
 +33 (0)3 66 21 24 91
 contact@nuuk-group.com

O

OBM CONSTRUCTION **STAND B43**
 2 rue sourde
 45520 Chevilly - France
 +33 (0)2 38 79 86 00
 info@obm.fr

ODICE **STAND C5**
 Z.A.E Les Dix Muids - Rue Lavoisier
 59770 Marly - France
 +33 (0)3 27 19 32 32
 info@odice.com

OSSABOIS **STAND A14**
 8 rue de l'industrie
 42510 Balbigny - France
 +33 (0)4 77 97 83 33
 info@ossaboiss.fr

P

PARQUETERIE DE BOURGOGNE / IMMOPARQUET **STAND D12**
 9 route de Paris
 89320 Cerisiers - France
 +33 (0)3 86 96 20 10
 infos@parquet.fr

PFEIFER TIMBER **STAND C35**
 Fabrikstrasse 54
 6460 Imst - Autriche
 +43 5412 6960
 info@pfeifergroup.com

PITZL METALLBAU GMBH & CO.KG **STAND C16**
 Siemensstrasse 26
 84051 Altheim - Allemagne
 +49 (0)8703 9346 0
 info@pitzl-connectors.com

PIVETEAUBOIS **STAND C17**
 La Vallée
 85140 Sainte Florence - France
 +33 (0)2 51 66 09 76
 commercial@piveteaubois.com

PLACO - ISOVER **STAND A16**
 12 place de l'iris
 92400 Courbevoie - France
 +33 (0)1 88 54 00 00
 aurelie.bosque@saint-gobain.com

PLANÈTE BÂTIMENT **STAND**
1ER ÉTAGE
 Editions des Halles
 10 rue du Progrès
 93100 Montreuil - France
 +33 (0)1 41 63 10 30
 contact@editions-des-halles.fr

PLANTONS POUR L'AVENIR **STAND**
TABLE DES
PLANTATIONS
 80 route d'Arcachon
 33610 Cestas - France
 +33 (0)5 40 12 08 00
 contact@plantonspourlavenir.fr

PROCÉDÉS CHENEL **STAND**
D15 /
VIP SPONSOR
 70 rue Jean Bleuzen
 92170 Vanves - France
 +33 (0)1 41 08 76 76
 info@chenel.com

PROTAC **STAND**
D16
 Z-I de Lanjouan, 18 rue de la Saudraie
 22403 Lamballe Cedex - France
 +33 (0)2 96 50 05 50
 contact@protacfrance.com

PROTECFLAM **STAND**
C5
 31 rue de l'étoile du matin
 44600 Saint-Nazaire - France
 +33 (0)2 40 90 10 80
 contact@protectflam.com

PROTECTWOOD **STAND**
B8
 295 rue du Tuboeuf
 77170 Brie Comte Robert - France
 +33 (0)6 16 11 88 93
 contact@protectwood.fr

R

RANDEK **STAND**
C23
 Vagnsvagen 1
 311 32 Falkenberg - Suède
 +46 346 55 000
 sales@randek.com

RÉGION GRAND EST **STAND**
D30
 Place Gabriel Hocquard - CS 81004
 57036 Metz - France
 +33 (0)3 87 33 60 00
 tom.caquineau@grandest.fr

REI HABITAT **STAND**
B22
 48/50 rue Voltaire
 93100 Montreuil - France
 +33 (0)1 43 60 22 20
 contact@reihabitat.com

RFCP **STAND**
D09
 69 bis rue des déportés internés de la Resistance
 45200 Montargis - France
 +33 (0)7 55 61 06 20
 contact@rfcp.fr

ROCKWOOL **STAND**
B10
 111 rue du château de rentiers
 75013 Paris - France
 +33 (0)1 40 77 82 82
 info@rockwool.fr

ROTHO BLAAS FRANCE SARL **STAND**
B25
 50 avenue d'Alsace
 68000 Colmar - France
 +33 (0)3 89 20 81 93
 france@rothoblaas.com

RUBNER CONSTRUCTION BOIS **STAND**
B28
 2 allée du Lazio
 69800 Saint Priest - France
 +33 (0)4 72 79 06 31
 direction.france@rubner.com

S

SALOLA ENVIRONNEMENT **STAND**
C0
 21 quai des Mines
 59300 Valenciennes - France
 +33 (0)3 27 32 44 12
 contact@salola.fr

<p>SAVARE Z.I route de Saint-Pierre sur Dives 14370 Moul - France +33 (0)2 31 39 80 30 savare.construction@eiffage.com</p>	<p>STAND B30</p>	<p>SIMPSON STRONG TIE 1 rue du Camp, ZAC des Quatre Chemins 85400 Sainte Gemme la Plaine - France +33 (0)2 51 28 44 27 commercial@strongtie.com</p>	<p>STAND A25</p>
<p>SCHILLIGER BOIS Rue du port Rhénan 68600 Volgelsheim - France +33 (0)3 89 72 16 00 info@schilliger.fr</p>	<p>STAND A24</p>	<p>SINIAT 500 rue Marcel Demonque Zone Agroparc 84915 Avignon - France +33 (0)4 32 44 44 44 contact.siniat.fr@etexgroup.com</p>	<p>STAND B32</p>
<p>SCHMID SCHRAUBEN HAINFELD Landstal 10 3170 Hainfeld - Autriche +43 (0)2764 2652-1150 info@schrauben.at</p>	<p>STAND A7</p>	<p>SIVALBP 1 rue du petit pessey ZA La Balmette 74230 Thônes - France +33 (0)4 50 32 07 18 marketing@sivalbp.com</p>	<p>STAND A20</p>
<p>SCM 2 chemin des Plattes 69390 Vourles - France +33 (0)4 72 66 23 08 scmfr@scmgroup.com</p>	<p>STAND B24</p>	<p>SMC2 250 rue du petit bois 69440 Mornant - France +33 (0)4 78 67 60 56 contact@smc2-construction.com</p>	<p>STAND A38</p>
<p>SÉQUENCES BOIS 88 boulevard de la Villette 75019 Paris - France +33 (0)1 48 24 81 21 tmeunier@sequencesbois.fr</p>	<p>STAND 1ER ÉTAGE</p>	<p>SOCOPA 3 route du Croseroy 88120 Vagney - France +33 (0)3 29 24 78 31 travaux@constructions-socopa.fr</p>	<p>STAND D01</p>
<p>SIGA Rütmattstrasse 7 6017 Ruswil - Suisse +41 (0)41 49 66 110 com@sigaswiss</p>	<p>STAND A34</p>	<p>SOPREMA 15 rue de Saint Nazaire 67100 Strasbourg - France +33 (0)3 88 79 84 00 contact@soprema.fr</p>	<p>STAND D31</p>
<p>SIMONIN WOOD SOLUTIONS 22 ZA des Epinottes 25500 Montlebon - France +33 (0)3 81 67 01 26 simonin@simonin.com</p>	<p>STAND A23</p>	<p>SPAX FRANCE 7 rue Paul Henri Spaak Parc de l'Esplanade - Bat T7 77400 Saint-Thibault-des-Vignes - France +33 (0)1 64 12 67 67 service.client@spax.com</p>	<p>STAND C24</p>

STEICO FRANCE **STAND A28**
 22 rue des Roses
 67170 Brumath - France
 +33 (0)3 88 11 25 70
 contact@steico.com

SWISS KRONO SAS **STAND C14**
 Route de Cerdon
 45600 Sully-sur-Loire - France
 +33 (0)2 38 37 37 92
 frsu.info@swisskrono.com

T

TECHNO PIEUX NANCY **STAND D07**
 168 rue du Bourg
 62690 Villers-Châtel - France
 +33 (0)6 34 61 21 72
 info.nancy@technopieux.fr

TECHWOOD **STAND C20**
 Horb 5
 9656 Ait.St.Johann - Suisse
 +41 (0)71 997 04 05
 info@technowood.ch

TEKNOSAFE ET TAYLUX **STAND C9**
 12 rue des carrières
 78740 Evécquemont - France
 +33 (0)6 08 95 87 55
 ytrias@taylux.fr

TERLIAN - DB - POINT. P **STAND D17**
 Tour Saint-Gobain
 12 place de l'iris
 92400 Courbevoie - France
 +33 (0)1 40 03 33 00
 fbc@saint-gobain.com

TH - L'HABITAT BAS CARBONE POUR TOUS **STAND A17**
 278 rue du Mont Blanc
 ZAC d'Orsan - Espace Avenir
 74540 Saint Felix - France
 +33 (0)4 50 51 09 66
 contact@tech-hab.com

THÉBAULT GROUPE **STAND A22**
 47 rue des Fontenelles
 79460 Magné - France
 +33 (0)5 49 35 70 20
 info@groupe-thebault.com

TÜRMERLEIM AG **STAND A27**
 Hauptstrasse 15
 4102 Binningen - Suisse
 +41 (0)61 271 21 66
 info@tuermerleim.ch

U

UBBINK FRANCE **STAND D06**
 13 rue de Bretagne
 Z.A Malabry - BP 4301
 44240 La Chapelle sur Erdre Cedex - France
 +33 (0)2 51 13 84 84
 serviceadv@ubbink.fr

UFME **STAND D03**
 39-41 rue Louis Blanc
 92400 Courbevoie - France
 +33 (0)1 47 17 69 36
 p.macquart@ufme.fr

UICB **STAND D03**
 120 avenue Ledru-Rollin
 75011 Paris - France
 +33 (0)1 43 45 53 43
 contact@uicb.pro

UIPC
 23 rue du départ - Bureau 39
 75014 Paris - France
 +33 (0)9 51 14 63 44
 boury@uipc-contreplaque.fr

**STAND
 D03**

WOOD SURFER
 Editions des Halles
 10 rue du Progrès
 93100 Montreuil - France
 +33 (0)1 41 63 10 30
 contact@editions-des-halles.fr

**STAND
 1ER ÉTAGE**

**UNION DES MÉTIERS
 DU BOIS (UMB-FFB)**
 7-9 rue de la Pérouse
 75116 Paris - France
 +33 (0)1 40 69 57 40
 contact@umb.ffbatiment.fr

**STAND
 D03**

WOODENHA
 300 rue de l'île aux moutons
 44340 Bouguenais - France
 +33 (0)2 40 56 71 75
 contact@woodenha.com

**STAND
 C5**

UNSAF LORRAINE
 24 rue du Haut Bourgeois
 54000 Nancy - France
 +33 (0)3 83 22 25 30
 contact@croa-ge.org

**STAND
 1ER ÉTAGE**

WOODEUM X PITCH IMMO
 87 rue de Richelieu
 75002 Paris - France
 +33 (0)1 41 22 46 46
 scoursaget@woodeum.com

**STAND
 C29**

V

VALOBAT
 Tour Ampère E+
 34-40 rue Henri Regnault
 92400 Courbevoie - France
 +33 (0)1 80 83 60 70
 contact@valobat.fr

**STAND
 D05**

WÜRTH
 ZI Ouest
 Rue Georges Besse
 67150 Erstein - France
 +33 (0)3 88 88 12 12
 relation.clients@wurth.fr

**STAND
 A44**

X

VIROC / INVESTWOOD
 Avenida Infante Dom Henrique N 337 3 Piso
 1800-218 Lisbonne - Portugal
 +351 213 190 140
 portugal@investwood.pt

**STAND
 D19**

XYLO
 4 chemin des Pousserottes
 25170 Moncley - France
 +33 (0)3 81 51 03 79
 info@xylo.fr

**STAND
 D22**

W

WALL'UP PREFA
 RD 402 Bellevue
 77120 Aulnoy - France
 +33 (0)7 61 84 90 17
 commercial@wallup.fr

**STAND
 D21**

ZIEGLER HOLDING GMBH
 Zur Betzenmuhle 1
 95703 Plossberg - Allemagne
 +49 9636 9209 1492
 info@ziegler.global

**STAND
 A36**

Ensemble vers un immobilier bas carbone

Pour répondre aux enjeux de la transition climatique et contribuer à l'accélération du déploiement de la construction à faible impact carbone à travers toute la France, le groupe Altarea, leader de la transformation urbaine bas carbone, fusionne ses marques : Woodeum et Pitch Immo.



Contactez-nous : 0800 123 123

woodeum.com - pitchimmo.fr

GRUPE ALTAREA



W-PI PROMOTION - Société par actions simplifiée au capital de 38.100 euros - 87 rue de Richelieu 75002 Paris - 450 042 338 RCS Paris - Programmes : Synapses - Courbevoie - Architectes: Atelier Alfonso Femia - © Hll in blue ; Corylus - Cergy-Pontoise - Architectes : Leclercq Associés et Studio Sanna Baldé © Woodeum ; KI - Lyon - Architectes : Architectes Sou Fujimoto Atelier Paris - Dream et Exndo - © Jigen ; Hosta - Paris 15ème - Architectes : Harel Le Bihan Architectes © Woodeum. Agence Homère.

DIFFLEX THERMO FACADE B

Le pare-pluie pour un cahier des charges exigeant

La protection
des façades
modernes pour
les E.R.P.

20
ANS
GARANTIE

Classement au feu (Euroclasse B équivalent M1)

Résistant aux UV (testé durant 5000 H)

Thermorésistant (testé à 150°C)

Étanche au vent

E.R.P. (établissement recevant du public)

Bardages ajourés

Bardages à claires-voies

Façades vitrées

Bardages bois

Bardages métalliques

Tél : 03 87 28 14 97—Fax : 03 87 28 14 98
E-mail: contact@bwk-france.com - www.bwk-france.com



PRÉSIDENTE DE SÉANCE

COSSE EMMANUELLE

→ UNION SOCIALE POUR L'HABITAT

1 rue de Maubeuge

75009 Paris - France

+33 (0)1 40 75 78 00 / +33 (0)6 60 87 00 17

emmanuelle.cosse@union-habitat.org

MODÉRATEURS•RICES

BAUDOT THOMAS

→ FIBOIS HAUTS DE FRANCE

34bis rue Emile Zola

59650 Villeneuve d'Ascq - France

+33 (0)3 20 91 32 49 / +33 (0)6 47 85 28 26

thomas.baudot@fibois-hdf.fr

BIGNON JEAN-CLAUDE

→ ENSA NANCY

2 rue Bastien Lepage

54001 Nancy - France

+33 (0)3 83 30 81 34 / +33 (0)6 04 03 11 14

jcbignon@gmail.com

BROCKSTEDT KATHARINA

→ ENVIROBAT GRAND EST

24 boulevard de la Victoire

67000 Strasbourg - France

+33 (0)3 88 14 49 86

katharina.brockstedt@insa-strasbourg.fr

HAZAL PASCAL

→ HORS-SITE

Chochat

63000 Thiers - France

+33 (0)4 73 51 45 56 / +33 (0)6 80 16 37 87

pascal@hors-site.com

COTTINEAU DOMINIQUE

→ UICB

120 avenue Ledru-Rollin

75011 Paris - France

+33 (0)1 40 47 98 93 / +33 (0)6 48 65 70 73

dominique.cottineau@uicb.pro

CRANCÉE OLIVIER

→ GROUPEMENT DES MONUMENTS

HISTORIQUES

2 bis Cité Martignac

75007 Paris - France

+33 (0)6 70 64 98 23

ocrancee@flb.fr

DE BASTIANI BERTRAND

→ ACOUSTB

24 rue Joseph Fourier

38400 Saint Martin d'Hères - France

+33 (0)1 49 20 13 55 / +33 (0)6 29 02 94 65

bertrand.debastiani@egis-group.com

DIBLING ERIC

→ INGENECO

20 rue d'Agen

68000 Colmar - France

+33 (0)3 89 41 12 53 / +33 (0)6 16 72 47 40

ed@ingeneco.eu

FEUGA SYLVIE

→ ENVIROBAT GRAND EST

62 rue de Metz

54014 Nancy Cedex - France

+33 (0)3 83 31 09 88

sylvie.feuga@envirobatgrandest.fr

FIABANE MAXIME

→ FCBA

Allée de Boutaut

33000 Bordeaux - France

maxime.fiabane@fcba.fr

FOURNIER MERIEM

→ INRAE

2163 avenue de la Pomme de Pin

45075 Orléans - France

+33 (0)3 83 30 22 54

meriem.fournier@inrae.fr

GAUTHIER BERTRAND

→ UICB

120 avenue Ledru Rollin
75011 Paris - France
+33 (0)1 43 45 53 43 / +33 (0)6 63 37 27 12
bertrand.gauthier@uicb.pro

GAUZIN-MULLER DOMINIQUE

→ ASSOCIATION FRUGALITÉ HEUREUSE ET CRÉATIVE

Brunnenwiesen 55
70619 Stuttgart - Allemagne
+49 711 4760555 / +49 171 4966774
gauzinmueller@me.com

GRANDCHAMP FLORENCE

→ IBC

4 place Louis Armand
75012 Paris - France
+33 (0)3 81 46 48 53
florence@i-b-c.fr

JORIO MARIE

→ FRANCE BOIS 2024

120 avenue Ledru Rollin
75011 Paris - France
+33 (0)1 44 68 18 53 / +33 (0)6 69 59 23 59
jorio.marie@gmail.com

KLEINSCHMIT VON LENGEFELD ANDREAS

→ HOMO SILVESTRIIS EUROPÆ

8 passage Turquetil
75011 Paris - France
+33 (0)9 79 54 11 51 / +33 (0)6 49 56 41 00
kvl@homo-silvestris-europae.com

LAHBIL HOURIA

→ CAPEB

2 rue Béranger
75140 Paris - France
+33 (0)1 53 60 50 10 / +33 (0)6 68 00 72 12
h.lahbil@capeb.fr

LAROUSSE SARAH

→ CNDB

12 avenue Ledru Rollin
75011 Paris - France
+33 (0)6 78 06 66 59
sarah.laroussi@cndb.org

MARTINEZ JÉRÔME

→ BOIS DE FRANCE

6 rue François 1er
75008 Paris - France
+33 (0)7 57 45 51 94
jerome.martinez@bois-de-france.org

MATHIS CHARLES-HENRI

→ LAVIBOIS

17 rue Littré
75006 Paris - France
+33 (0)6 80 75 59 43
charles.henri.mathis@gmail.com

PERRAUDIN RAPHAËLLE-LAURE

→ LIEUX F.AU.VES

43 rue des Herideaux
69008 Lyon - France
+33 (0)4 72 78 80 80 / +33 (0)6 12 23 65 27
rl.perraudin@lieuxfauves.com

PINSON MARIE-CÉCILE

→ MYWOODENLIFE

8 cite Dupetit Thouars
75003 Paris - France
+33 (0)6 83 03 01 92 / +33 (0)6 83 03 01 92
mariececile.pinson@wanadoo.fr

QUINEAU CLÉMENT

→ UICB

120 avenue Ledru Rollin
75011 Paris - France
clement.quineau@uicb.pro

SERIEIS MARC

→ ALBERT&CO

21 rue des Hayeps
93100 Montreuil - France
+33 (0)6 88 96 15 35
m.serieis@albert-and-co.fr

SURINI THIBAUD

→ FIBOIS GRAND-EST

2 rue de Rome
67300 Schiltigheim - France
+33 (0)3 88 19 55 21 / +33 (0)6 77 47 72 13
thibaud.surini@fibois-grandest.com

TRIBOULOT PASCAL

→ ENSTIB
27 rue Phillipe Séguin
88051 Epinal - France
+33 (0)3 72 74 96 00 / +33 (0)6 23 60 27 17
pascal.triboulot@univ-lorraine.fr

WINTER WOLFGANG

→ UNIVERSITÉ TECHNIQUE DE VIENNE
Karlsplatz 13/259.2
1040 Wien - Autriche
+43 1 588 01 25 410 / +43 699 10335049
winter@iti.tuwien.ac.at

CONFÉRENCIERS·ÈRES

ABDELMOUMEN NOUR

→ ENSA PARIS VAL DE SEINE
3 quai Panhard et Levassor
75013 Paris - France
+33 (0)6 38 53 62 26
nour.abdelmoumen@paris-valdeseine.archi.fr

AUTRET OLIVIER

→ NEXITY
Sainte Florence
85500 Les Essarts - France
+33 (0)6 61 38 77 77
oautret@nexity.fr

ABI EZZ MIA

→ ENSA PARIS VAL DE SEINE
3 quai Panhard et Levassor
75013 Paris - France
+33 (0)7 82 80 63 52
miamaria.abiezz@paris-valdeseine.archi.fr

BAGARD NADÈGE

→ BAGARD&LURON ARCHITECTES
1 rue Saint Fiacre
54000 Nancy - France
+33 (0)3 83 39 07 55 / +33 (0)6 11 92 27 64
n.bagard@bagard-luron.com

ALBERT AYMERIC

→ OFFICE NATIONAL DES FORÊTS
2 bis avenue du Général Leclerc
94704 Maisons-Alfort - France
+33 (0)1 40 19 59 72 / +33 (0)7 64 15 21 09
aymeric.albert@onf.fr

BALLION VINCENT

→ BELLECOUR ARCHITECTES
72 quai des Chartrons
33300 Bordeaux - France
+33 (0)5 47 74 90 50 / +33 (0)6 61 62 63 93
vincent@bellecour.archi

ASSELIN FRANÇOIS

→ ASSELIN
10 boulevard Auguste Rodin
79102 Thouars - France
+33 (0)5 49 68 49 91
fasselin@asselin.fr

BARBET PAUL-MARTIN

→ ART BUILD, GSA, ISMME
58 rue du Faubourg Poissonnière
75010 Paris - France
+33 (0)1 87 21 05 86
pmb@artbuild.com

AULANIER HUGHES-MARIE

→ CARBONE 4
54 rue de Clichy
75009 Paris - France
+33 (0)1 76 21 10 00
hughes-marie.aulanier@carbone4.com

BAUDIN JEAN-CLAUDE

→ CHARPENTE CÉNOMANE
Z.A. Belle Croix
72510 Requeil - France
+33 (0)2 43 46 45 99 / +33 (0)6 07 28 45 13
info@charpente-cenomane.com

AUTRET ALEXIS

→ AIA LIFE DESIGNERS
7 boulevard de Chatenay
44000 Nantes - France
+33 (0)2 40 38 13 08 / +33 (0)6 62 38 20 27
a.autret@a-i-a.fr

BAUGÉ ANTOINE

→ SYLVA CONSEIL
66 rue des Courtiaux
63000 Clermont-Ferrand - France
+33 (0)1 43 73 56 45 / +33 (0)6 81 68 20 16
sylv-aantoine@orange.fr

BAZOT JEAN-PHILIPPE

→ FIBOIS BOURGOGNE FRANCHE-COMTÉ
64A rue Sully
21041 Dijon - France
+33 (0)6 80 58 80 70 / +33 (0)6 10 15 40 19
jp.bazot@bongard-bazot.fr

BÉAL ANTOINE

→ BÉAL & BLANCKAERT
10 rue Nicolas Leblanc
59000 Lille - France
+33 (0)3 20 30 32 90
beal@beal-blankaert.com

BECKER WIELAND

→ UNIVERSITÉ DE TRÈVES
Schneidershof D 104/105/106
54293 Trier - Allemagne
+49 15110924921
w.becker@ar.hochschule-trier.de

BÉNARD MARC

→ EQUATEUR ARCHITECTURE
68 boulevard de Sébastopol
75003 Paris - France
+33 (0)1 43 57 28 91 / +33 (0)6 17 79 75 91
mb@equateur-architecture.fr

BENKACI LYNDA

→ ARTBUILD
58 rue du Faubourg Poissonnière
75010 Paris - France
+33 (0)1 87 21 05 67 / +33 (0)6 22 77 68 76
lbe@artbuild.com

BENOÎT ÉLODIE

→ NEXITY
19 rue de Vienne
75801 Paris cedex 08 - France
+33 (0)1 85 55 12 39 / +33 (0)6 14 93 31 31
benoit@nexity.fr

BERG SACHA

→ BUREAU D'ÉTUDE CAMBIUM
10 avenue de la Créativité
59650 Lille - France
+33 (0)3 74 09 87 52 / +33 (0)7 80 72 96 97
sbe@be-cambium.com

BEZAULT ANTOINE

→ OFFICE NATIONAL DES FORÊTS
2 bis avenue du Général Leclerc
94704 Maisons-Alfort - France
+33 (0)1 40 19 79 64 / +33 (0)6 24 36 69 81
antoine.bezault@onf.fr

BÉZIERS LA FOSSE RONAN

→ BTP CONSULTANTS
1 place Charles de Gaulle
78180 Saint Quentin en Yvelines - France
+33 (0)6 16 80 09 04
ronan.bezierslafosse@btp-consultants.fr

BIDET JEAN-LOUIS

→ ATELIER PERRAULT
30 rue Sébastien Cady
49290 Saint Laurent de La Plaine - France
+33 (0)2 41 22 37 22 / +33 (0)6 07 34 07 35
jlbidet@ateliersperrault.com

BLARET JEAN-CHRISTOPHE

→ ARCHITECTURE PLURIELLE
65 avenue Aristide Briand
35000 Rennes - France
+33 (0)2 99 21 49 03 / +33 (0)6 79 80 04 70
jc.blaret@archi-plurielle.com

BLASCO SANDRINE

→ CDC HABITAT
33 avenue Pierre Mendès
75013 Paris - France
+33 (0)1 55 03 30 00 / +33 (0)6 29 67 98 56
sandrine.blasco@cdc-habitat.fr

BLONDEAU-PATISSIER RENAUD

→ STORA ENSO
83 avenue du Général de Gaulle
92200 Neuilly-sur-Seine - France
+33 (0)6 71 86 69 40
renaud.blondeau@storaenso.com

BOUTELOUP BASTIEN

→ WOODDEUM
87 rue Richelieu
75002 Paris - France
+33 (0)1 41 22 46 46 / +33 (0)6 98 94 69 49
b.bouteloup@woodeum.com

BOUVARD ANDRÉA

→ BOUYGUES BÂTIMENT

1 rue Romain Rolland
33305 Lormont - France
+33 (0)2 78 62 88 88
an.bouvard@bouygues-construction.com

BRÉBION THOMAS

→ HYBRIDAL

5 rue des Sports
53360 Simplé - France
+33 (0)2 43 98 10 10 / +33 (0)6 27 26 63 88
tbrebion@cruard-charpente.com

BRÉGEON PIERRE

→ ARBORESCENCE

23 rue Notre Dame
69006 Lyon - France
+33 (0)4 79 07 96 54
bet.arborescence@orange.fr

BRISSON DAMIEN

→ LE BRAS FRÈRES

69 rue Victor Hugo
54800 Jarry - France
+33 (0)3 82 33 20 96 / +33 (0)6 70 44 45 81
damien-brisson@lebrasfreres.fr

BROMS WESSEL OLA

→ SPRIDD

Asögatan
116 32 Stockholm - Suède
+46 (0)8 673 03 80 / +46 (0)709 94 96 93
ola@spridd.se

BROQUERIE MAXENCE

→ OMH NANCY

32 rue Saint-Léon
54000 Nancy - France
+33 (0)3 83 85 70 80 / +33 (0)7 64 25 71 30
mbroquerie@omhgrandnancy.fr

BRUCHON DAVID

→ ICADE PROMOTION

27 rue Camille Desmoulins
92130 Issy-les-Moulineaux - France
+33 (0)1 41 57 71 09 / +33 (0)6 29 66 72 41
david.bruchon@icade.fr

BULLE FABIENNE

→ FABIENNE BULLE ARCHITECTE & ASSOCIÉS

113 avenue de la République
92120 Montrouge - France
+33 (0)1 46 12 02 95 / +33 (0)6 20 55 02 28
fabulle@fabiennebulle.com

CADORET FANNY

→ FIBOIS HAUTS DE FRANCE

56 rue du vivier
80000 Amiens - France
+33 (0)3 75 14 01 70 / +33 (0)6 88 87 54 06
fanny.cadoret@fibois-hdf.fr

CALVI DOMINIQUE

→ BUREAU D'ÉTUDE CALVI

37 avenue Pierre Semard
84000 Avignon - France
+33 (0)4 90 82 21 69 / +33 (0)6 08 06 88 06
d.calvi@aol.fr

CALVI VALÉRY

→ CALVI ÉTUDES STRUCTURES

40 boulevard Limbert
84000 Avignon - France
+33 (0)4 90 82 21 69 / +33 (0)6 06 42 59 25
v.calvi@becalvi.fr

CARCELEN ANNE

→ ANNE CARCELEN ARCHITECTE URBANISTE

242 rue de Charenton
75012 Paris - France
+33 (0)1 44 75 51 01 / +33 (0)6 22 04 90 98
contact@annecarcelen.com

CASTEL MAXIME

→ MANUBOIS

481 route d'Auffay
76950 Les Grandes Ventes - France
+33 (0)7 48 72 45 64
maxime.castel@groupe-lefebvre.fr

CATTEROU THOMAS

→ FCBA

Allée de Boutaut
33000 Bordeaux - France
+33 (0)5 56 43 63 16 / +33 (0)6 45 76 22 46
thomas.catterou@fcba.fr

CEIA MARC

→ CRR ARCHITECTURE

7 rue René Goscinny
75013 Paris - France
+33 (0)6 69 56 36 68
marc.ceia@crr-architecture.com

CHAMPAIN YANNICK

→ VIVARCHI

1 rue Pomparde
02460 La Ferté-Milon - France
+33 (0)3 23 72 37 31
contact@vivarchi.fr

CHARLIER THOMAS

→ GAUJARD TECHNOLOGIES

Le Sirius -355 rue Pierre Seghers
84000 Avignon - France
+33 (0)4 90 86 16 96
thomas.charlier@bet-gaujard.com

CLAPASSON NOËLIE

→ RODA ARCHITECTES

43 rue de la République
69002 Lyon - France
+33 (0)4 78 62 12 53 / +33 (0)6 79 96 64 00
noelie.clapasson@roda-architectes.fr

COCHET STÉPHANE

→ A003 ARCHITECTES

5 passage Piver
75011 Paris - France
+33 (0)9 54 18 23 57 / +33 (0)6 61 41 26 43
s.cochet@a003architectes.com

COLBOC BENJAMIN

→ COSA

10 rue Bisson
75020 Paris - France
+33 (0)1 42 49 80 24 / +33 (0)6 80 61 93 97
b.colboc@cosa-paris.com

COMMEIGNES CHLOÉ

→ RODA ARCHITECTES

49 rue de la République
69002 Lyon - France
+33 (0)4 76 62 88 95 / +33 (0)6 07 94 33 21
chloe.commeignes@roda-architectes.fr

CORDELIER ARTHUR

→ WALL'UP PRÉFA

R402 Bellevue
77120 Aulnoy - France
+33 (0)7 61 84 90 17
a.cordelier@wallup.fr

COSSENET FABIEN

→ WOODDEUM

87 rue de Richelieu
75002 Paris - France
+33 (0)1 41 22 46 46 / +33 (0)6 65 18 98 34
f.cossenet@woodeum.com

COUTURIER CHRISTIAN

→ SOLAGRO

75 voie du TOEC
31076 Toulouse - France
+33 (0)5 67 69 69 69 / +33 (0)7 86 17 07 73
christian.couturier@solagro.asso.fr

CROQUELOIS MORGANE

→ REWOOD

41 rue des métissages
59200 Tourcoing - France
+33 (0)6 61 34 71 93
morgane@rewood.green

DAMONT CHARLEY

→ TECTONIQUES ARCHITECTES

130B rue Baraban
69003 Lyon - France
+33 (0)4 78 30 06 56 / +33 (0)6 12 36 03 17
c.damont@tectoniques.com

DANIÈRE VINCENT

→ ATELIER DES VERGERS

12 boulevard de l'Étivalière
42000 Saint-Étienne - France
+33 (0)4 77 21 31 57 / +33 (0)6 79 46 42 85
v.daniere@atelierdesvergers.fr

DAVID ÉRIC

→ ENSA CLERMONT-FERRAND

85 rue du Dr Bousquet
63100 Clermont-Ferrand - France
+33 (0)6 83 18 54 62
eric.david@clermont-fd.archi.fr

DAVY XAVIER

→ EGIS

4 rue Dolores Ibarruri
93188 Montreuil - France
+33 (0)6 42 34 47 60
xavier.davy@egis-group.com

DECHERF DAVID

→ MENUISERIE MICHEL DUPONT

21 carrière Dorée, entrée ouest
59310 Orchies - France
+33 (0)3 20 84 78 59 / +33 (0)6 83 27 09 43
decherfdavid@gmail.com

DELEUZE CHRISTINE

→ ONF

2 bis avenue du Général Leclerc
94704 Maisons-Alfort - France
+33 (0)6 10 33 10 47
christine.deleuze@onf.fr

DELMAS SAMUEL

→ A+ ARCHITECTES URBANISTES

37 rue du Retrait
75020 Paris - France
+33 (0)1 43 41 85 47 / +33 (0)6 70 74 43 67
aplus.contact@samueldelmas.fr

DESCHASEAUX JIMMY

→ HAHA ARCHITECTURES

43 rue du centre
88200 Saint-Nabord - France
+33 (0)3 39 62 51 88 / +33 (0)6 88 87 20 77
jimmy.deschaseaux@haha.fr

DESMAREST GUILLAUME

→ WEWOOD (BOUYGUES CONSTRUCTION)

1 avenue Eugène Freyssinet
78280 Guyancourt - France
+33 (0)1 80 61 47 14 / +33 (0)6 98 04 36 84
g.desmarest@bouygues-construction.com

DESMONTS RÉMY

→ ATELIERS DESMONTS

1 rue des artisans
27170 Perriers-la-Campagne - France
+33 (0)2 32 35 30 92 / +33 (0)6 13 60 32 41
remy.desmonts@orange.fr

DESSERS ALEX

→ ANNE CARCELEN ARCHITECTE URBANISTE

242 rue de Charenton
75012 Paris - France
+33 (0)1 44 75 51 02 / +33 (0)6 77 22 35 12
agence@annecarcelen.com

DHÔTE JEAN-FRANÇOIS

→ INRAE

2163 avenue de la Pomme de Pin
45075 Orléans - France
+33 (0)1 42 75 90 00 / +33 (0)6 88 39 35 49
jean-francois.dhote@inrae.fr

DONZÉ JEAN-PHILIPPE

→ MIL-LIEUX ARCHITECTURE

2 rue Erckmann Chatrian
54000 Nancy - France
+33 (0)3 83 28 86 03 / +33 (0)6 22 80 45 00
jp.donze@mil-lieux.fr

DOUZAIN-DIDIER NICOLAS

→ FNB

6 rue François 1er
75008 Paris - France
+33 (0)1 56 69 52 00 / +33 (0)6 07 78 73 52
nicolas.douzain@fnbois.com

DROUIN BENOÎT

→ ASSELIN

10 boulevard Auguste Rodin
79102 Thouars - France
+33 (0)5 49 68 08 66
bdrouin@asselin.fr

DRYJSKI THOMAS

→ DVVD INGÉNIEURS

15 rue Léon Frot
75011 Paris - France
+33 (0)1 40 40 96 10
communication@dvd.fr

DUCEAU MAGGY

→ DUCEAU MAGGY EI ET CONSULTANTE ITG

4 bis impasse des Narcisses
30133 Les Angles - France
+33 (0)6 80 91 21 09
mduceau@yahoo.fr

DUCERF JACQUES

→ GROUPE DUCERF

19 avenue Joanny Furtin
71120 Vendennes-lès-Charolles - France
+33 (0)3 85 88 28 00
jacques.duc erf@duc erf.com

DUCHAINE LUCAS

→ LES CONSTRUCTEURS DU BOIS

9 allée des Chènes
88000 Epinal - France
+33 (0)3 29 68 52 12 / +33 (0)6 72 76 72 27
l.duchaine@lesconstructeursdubois.fr

DUFOUR PIERRE

→ ENSA CLERMONT-FERRAND

85 rue du Dr Bousquet
63100 Clermont-Ferrand - France
pierre.dufour@clermont-fd.archi.fr

DUQUESNE MARTIN

→ TECHNOLOGIES + HABITAT

276 rue du Mont Blanc
74540 Saint-Félix - France
+33 (0)4 50 51 09 66
m.duquesne@tech-hab.com

DURU JÉRÔME

→ ICADE

27 rue Camille Desmoulins
92130 Issy les Moulineaux - France
+33 (0)1 41 57 70 00
jerome.duru@icade.fr

DUTHILLEUL JEAN-MARIE

→ AGENCE DUTHILLEUL

22 rue Delambre
75014 Paris - France
+33 (0)1 44 24 34 84 / +33 (0)6 08 90 72 86
jmd@agenceduthilleul.fr

EFFENDIANTZ ANTOINE

→ CHARPENTIER DES HAUT-BEAUJOLAIS

Z.A. Le Pont
42670 Belmont de la Loire - France
+33 (0)6 82 84 28 77
antoine@charpentiers-hautbeaujolais.fr

ESTINGOY PHILIPPE

→ AGENCE QUALITÉ CONSTRUCTION

11 bis avenue Victor Hugo
75116 Paris - France
+33 (0)9 84 07 18 64
p.estingoy@qualiteconstruction.com

FAURE SÉBASTIEN

→ ÉTABLISSEMENT PUBLIC REBÂTIR NOTRE-DAME DE PARIS

2 bis Cité Martignac
75007 Paris - France
+33 (0)6 83 85 93 85
sebastien.faure@rndp.fr

FLORENTIN GEORGES-HENRI

→ FRANCE BOIS 2024

120 avenue Ledru Rollin
75011 Paris - France
+33 (0)1 44 68 18 53 / +33 (0)6 08 66 79 40
georges-henri.florentin@outlook.fr

FLORET-SCHIDE RENÉE

→ FLORET-SCHIDE ARCHITECTES

20 passage Saint-Sébastien
75011 Paris - France
+33 (0)1 48 05 59 30 / +33 (0)6 20 17 26 14
flore t-schide@wanadoo.fr

FOREST GILLES

→ ARBONIS

55 avenue Paul Kruger
69100 Villeurbanne - France
+33 (0)6 87 77 51 20
gforest@arbonis.com

FOUREL SYLVAIN

→ SELVEA

745 rue de la Marbrerie
34740 Vendargues - France
+33 (0)4 67 58 22 54
sfour el@selvea.com

FRANCE-LANORD THIERRY

→ FIBOIS GRAND EST

3 allée des Tilleuls
54180 Heillecourt - France
+33 (0)3 83 37 54 64 / +33 (0)6 70 64 98 62
president@fibois-grandest.com

FRANGI ANDREA

→ ETH ZURICH

Stefano-Franscini-Platz 5
8093 Zurich - Suisse
+41 44 633 23 64 / +41 44 633 26 40
frangi@ibk.baug.ethz.ch

FROMONT RÉMY

→ COVALENCE

108 ter rue Championnet
75018 Paris - France
+33 (0)1 42 74 06 59 / +33 (0)6 77 99 39 46
r.fromont@covalence-architectes.fr

FUCKS MATTHIEU

→ MIL-LIEUX ARCHITECTURE

2 rue Erckmann Chatrian
54000 Nancy - France
+33 (0)3 83 28 86 03 / +33 (0)6 34 20 09 90
m.fucks@mil-lieux.fr

GAIFFE JÉRÔME

→ SCIERIE GAIFFE

Z.A. de Borémont
88600 Champ de Luc - France
+33 (0)3 29 52 69 69 / +33 (0)6 81 77 14 24
jerome.gaiffe@gaiffe.com

GALLET CHARLES

→ LECLERCQ ASSOCIÉS

39 rue du Repos
75020 Paris - France
+33 (0)1 44 61 82 82
c.gallet@leclercqassociés.fr

GALLET DAMIEN

→ GALLET ARCHITECTES

30 chemin des Cumines
69700 Echalas - France
+33 (0)4 26 65 32 40 / +33 (0)6 68 10 28 60
contact@gallet-architectes.com

GAMERRO JULIEN

→ CBT - CONCEPT BOIS TECHNOLOGIE SA

40 rue des Jordils
1025 Saint-Sulpice - Suisse
+41 21 694 04 04
gamerro@cbs-cbt.com

GARCIA CHRISTIAN

→ GIE SOCATAT

8 rue Louis Armand
75015 Paris - France
+33 (0)1 43 60 88 88
christian_garcia@socatat.fr

GAUDENZI GIANLUCA

→ NZI ARCHITECTES

26 rue Miguel Hidalgo
75019 Paris - France
+33 (0)9 50 15 64 30
nzi@nzi.fr

GÉANT AUDE

→ FURGALITÉ HEUREUSE

105 rue de la Dhuy
93130 Noisy-le-Sec - France
+33 (0)6 48 80 82 37
aude.geant@frugalite.org

GÉANT XAVIER

→ STUDIOLADA

2 rue La Fayette
54000 Nancy - France
+33 (0)3 83 33 92 13 / +33 (0)6 85 19 83 45
xavier.geant@studiolada.fr

GENÈS GAËTAN

→ ECSB

5 rue de l'Éperonnerie
49290 Chalonnes sur Loire - France
+33 (0)2 41 74 10 15 / +33 (0)6 08 78 01 77
ecsb.gg@gmail.com

GÉRARD JEAN-LUC

→ JEAN-LUC GÉRARD ARCHITECTE

17 place des Vosges
88000 Épinal - France
+33 (0)3 29 29 08 88 / +33 (0)6 86 66 40 90
contact@lgerard-architecte.fr

GIAUME OCTAVE

→ ATELIER + 1

77 rue des Cités
93300 Aubervilliers - France
+33 (0)6 32 19 24 00
atelierplusun@gmail.com

GILLILAND NICHOLAS

→ TOLILA + GILLILAND ATELIER
D'ARCHITECTURE
35 rue Vergniaud
75013 Paris - France
+33 (0)1 53 80 38 70
ng@tolilagilliland.com

GIUDICE ERIK

→ EGA
5 rue de Charonne
75011 Paris - France
+33 (0)1 43 38 37 08 / +33 (0)6 22 80 64 22
eg@erikgiudice.com

GOETSCHY BRUNO

→ GOETSCHY-CABALLO
9 rue des Fabriques
68470 Felling - France
+33 (0)6 88 00 92 69
goetschycabello@gmail.com

GONTIER PASCAL

→ ATELIER PASCAL GONTIER
8 rue de Valois
75001 Paris - France
+33 (0)1 49 23 15 41
pascalgontier@pascalgontier.com

GOUYEN ANNE-SOPHIE

→ SÉQUENCES BOIS
15 avenue de la Grande Armée
75116 Paris - France
+33 (0)1 48 24 81 29 / +33 (0)6 62 63 74 83
redaction@sequencesbois.fr

GUEGUEN YANN

→ 51N4E
76 rue du progrès
1030 Bruxelles - Belgique
+32 (0)2 503 50 89 / +33 (0)7 89 49 12 42
yanngueguen@51n4e.com

GUERREIRO TOMAS

→ ENSA PARIS VAL DE SEINE
3 quai Panhard et Levassor
75013 Paris - France
+33 (0)7 83 48 80 41
tomas.guerreiro@paris-valdeseine.archi.fr

GUIDOUX KEVIN

→ AB.LAB ET ARTBUILD
58 rue du Faubourg Poissonnière
75010 Paris - France
+33 (0)1 87 21 05 69 / +33 (0)6 17 56 29 71
kgu@artbuild.com

HAMBURGER LÉONARD

→ AREP
16 avenue d'Ivry
75647 Paris - France
+33 (0)1 57 27 15 01 / +33 (0)6 34 02 47 78
leonard.hamburger@arep.fr

HAMEURY STÉPHANE

→ CSTB
84 rue Jean Jaurès
77083 Champs-sur-Marne - France
+33 (0)1 61 44 80 52
stephane.hameury@cstb.fr

HANNOUN GUILLAUME

→ MOON ARCHITECTURES
20 rue Rochechouart
75009 Paris - France
+33 (0)1 43 15 96 71 / +33 (0)6 64 21 21 88
gh@moonarchitectures.fr

HAZIZA LUCIE

→ BOIS DE FRANCE
6 rue François 1er
75008 Paris - France
+33 (0)6 33 43 78 48
lucie.haziza@bois-de-france.org

HERRGOTT JULIE

→ ATELIER D'ARCHITECTURE HERRGOTT & FARABOSC
61 Place Georges Agniel
01140 St Didier sur Chalaronne - France
+33 (0)4 74 60 61 57 / +33 (0)6 72 38 23 11
julie.herrgott@herrgottfarabosc.fr

HERVIEU FLORENT

→ EIFFAGE SAVARE
ZI route de Saint Pierre sur Dives
14370 Moul - France
+33 (0)2 31 39 80 30 / +33 (0)6 32 31 32 54
florent.hervieu@eiffage.com

HORLAVILLE CAROLE

→ ACOUSTB

24 rue Joseph Fourier
38400 Saint Martin d'Hères - France
+33 (0)4 76 03 72 20 / +33 (0)6 43 02 48 92
carole.horlaville@egis-group.com

HUSTACHE YVES

→ KARIBATI

10-12 rue de Fécamp
75012 Paris - France
+33 (0)6 12 33 11 65
y.hustache@karibati.com

IMBERT OLIVIER

→ ELOGIE SIEMP

8 boulevard d'Indochine
75019 Paris - France
+33 (0)1 40 47 55 55 / +33 (0)6 60 08 05 00
o.imberty@elogie-siemp.paris

JACQUET ALAIN

→ FORÊT D'ICI

17 rue André Vitu
88000 Épinal - France
+33 (0)6 85 67 45 20
alain.jacquet@foretsetboisdelest.com

JANIN FRANCK

→ HELIOSOL

65 route de Florentia
39160 Val d'Epy - France
+33 (0)4 86 68 95 63 / +33 (0)6 77 99 59 52
franck.janin@heliasol.fr

JOLY ALEXIS

→ SNERCT

86 avenue Georges Clémenceau
94360 Bry-sur-Marne - France
+33 (0)1 48 82 00 31 / +33 (0)6 49 04 29 59
a.joly@snerct.com

JUCH VERONIKA

→ IUFRO

Marxergasse 2
A-1030 Vienne - Autriche
+43 1 877 0151 18 / +43 68120736476
juch@iufro.org

KALT JEAN

→ PHILIPPON KALT ARCHITECTES

URBANISTES
8 rue Bourgon
75013 Paris - France
+33 (0)1 47 07 32 97 / +33 (0)6 07 67 64 76
kalt@ponka.fr

KARSH ÉRIC

→ EQUILIBRIUM CONSULTING INC

1535 W 3rd Avenue
BC V6J 1J8 Vancouver - Canada
+1 778 233 2048 / +1 604 730 1422
ekarsh@eqcanada.com

KARVALA KAISU

→ FFIF

Rue Montoyer 40
1000 Bruxelles - Belgique
+358 405715990
kaisu.karvala@forestindustries.fi

KERBOUA MARINE

→ GRAND HUIT SCOP D'ARCHITECTURE

151 avenue Jean Jaurès
75019 Paris - France
+33 (0)1 40 36 92 12 / +33 (0)6 14 14 38 23
m.kerboua@grandhuit.eu

KHIROUNI CHAYNESSE

→ CONSEIL DÉPARTEMENTAL DE MEURTHE-ET-MOSELLE

48 esplanade Jacques-Baudot
54035 Nancy Cedex - France
+33 (0)3 83 94 51 93 / +33 (0)6 37 79 63 59
abusutil@departement54.fr

KIBAMBA CHRISTIAN

→ FIBOIS GRAND EST

3 allée des Tilleuls
54180 Heillecourt - France
+33 (0)3 83 37 78 53 / +33 (0)6 10 19 13 34
christian.kibamba@fibois-grandest.com

KLEINDIENST QUENTIN

→ APB2

100 chemin des Grandes Hyères
88100 Sainte Marguerite - France
+33 (0)3 29 60 05 00 / +33 (0)6 38 81 59 20
q.kleindienst@apb2.fr

KOUYOUMJI JEAN-LUC

→ FCBA

3 allée de Boutant
33000 Bordeaux - France
+33 (0)5 56 43 63 74 / +33 (0)6 08 74 36 38
jean-luc.kouyoumji@fcba.fr

KUFFER PIT

→ WITRY & WITRY ARCHITECTE

32 rue du Pont
6471 Luxembourg - Luxembourg
+352 72 88 57 1 / +352 6 21 79 31 13
kuffer@witry-witry.lu

LAFARGE BENJAMIN

→ CBS - CONCEPT BOIS STRUCTURE

118 avenue d'Alfortville
94600 Choisi le Roi - France
+33 (0)1 56 70 43 83
lafarge@cbs-cbt.com

LAGERSTRÖM LINA

→ SEPTEMBRE ARCHITECTURE

29 rue des Trois Bornes
75011 Paris - France
+33 (0)1 55 28 00 99 / +33 (0)6 50 06 23 59
ll@septembrearchitecture.com

LAISNEY JEAN-BAPTISTE

→ GA SMART BUILDING

69 boulevard Malesherbes
75008 Paris - France
+33 (0)7 62 73 20 96 / +33 (0)6 29 64 28 79
jb.laisney@ga.fr

LANDAIS FLORIAN

→ CONSTRUCTION BOIS EMG

Z.A. de Fournello
22170 Châtaudren-Plouagat - France
florian.landais@charpentes-emg.com

LANLY JEAN-PAUL

→ ACADEMIE D'AGRICULTURE DE FRANCE

18 rue de Bellechasse
75007 Paris - France
+33 (0)1 42 02 99 83 / +33 (0)6 85 45 79 99
jean-paul.lanly@orange.fr

LE BIHAN CYRILLE

→ HARDEL LE BIHAN ARCHITECTES

40 rue du Paradis
75010 Paris - France
+33 (0)1 85 73 50 22 / +33 (0)6 07 87 67 99
cyrille@hardel-lebihan.com

LE FERREC AMBRE

→ ECOMAISON

50 avenue Daumesnil
75012 Paris - France
+33 (0)8 11 69 68 70 / +33 (0)7 89 01 40 83
aleferrec@ecomaison.com

LE GALLÉE OLIVIER

→ BÔ ARCHITECTES

Bateau bÔ, Capitainerie du Port
71300 Montceau les Mines - France
+33 (0)3 85 93 54 46 / +33 (0)6 14 56 37 72
olivier@le-gallee.fr

LE NEVÉ SERGE

→ FCBA

Allée de Boutaut
33000 Bordeaux - France
+33 (0)5 56 43 63 05 / +33 (0)6 42 33 54 02
serge.leneve@fcba.fr

LE PENHUEL GAËTAN

→ GAËTAN LE PENHUEL ARCHITECTES

23 rue de Cléry
75002 Paris - France
+33 (0)1 43 57 22 77
g.lepenhuel@lepenhuel.net

LE PIERRÈS OCÉANE

→ INSTITUT DE L'ÉCONOMIE POUR LE CLIMAT (I4CE)

30 rue de Fleurus
75006 Paris - France
+33 (0)6 70 83 67 00
oceane.lepierres@i4ce.org

LE TYRANT KARIN

→ AIDA

12 rue Saint-Bernard
75011 Paris - France
+33 (0)1 44 93 72 04 / +33 (0)6 87 76 71 45
karin.letyran@aida-acoustique.com

LEGOUGE BENOIT

→ ÉTUDE BOIS DU BARROIS

BP 50 083
55002 Bar-le-Duc - France
+33 (0)6 83 79 66 48
contact@bet-ebb.fr

LEMAIRE MAXENCE

→ SCIERIE LEMAIRE
10 rue de la Haie l'Abbé
88210 Moussey - France
+33 (0)8 10 10 88 90 / +33 (0)6 59 53 45 26
maxence.lemaire@scierie-lemaire.fr

LEMAÎTRE ODRAN

→ LERMAB
27 rue Philippe Séguin
88000 Épinal - France
+33 (0)3 29 82 69 47 / +33 (0)6 32 02 30 85
olemaître@vosgelis.fr

LEPOUTRE AURÉLIEN

→ DLW ARCHITECTES
10 rue Marmontel
44000 Nantes - France
+33 (0)2 40 69 00 65 / +33 (0)6 10 70 09 30
contact@dlw-architectes.fr

LEROY FRANCK

→ CONSEIL RÉGIONAL DU GRAND EST
1 place Adrien Zeller
67070 Strasbourg - France
+33 (0)3 88 15 68 67
franck.leroy@grandest.fr

LETHUILLIER TONY

→ GAMBA
8-10 rue de Bles
93210 Saint-Denis - France
+33 (0)1 49 21 01 44 / +33 (0)6 70 34 74 80
tony.lethuilleier@gamba.fr

LIGOT YVES-MARIE

→ BET LIGOT
2-B rue Marceau
78800 Houilles - France
+33 (0)1 30 86 96 82 / +33(0)6 08 92 23 15
yvesmarie.ligot@free.fr

LIOGIER NATHAN

→ SYBOIS
La Faye
79140 Bretignolles - France
+33 (0)5 49 74 54 30
nliogier@sybois.com

LIPPE HEINER

→ TH LÜBECK
Mönkhofer Weg 29
23562 Lübeck - Allemagne
+49 (0) 451-300 5 123 / +49 (0)170-234 10 12
heiner.lippe@th-luebeck.de

LURON MARC-OLIVIER

→ BAGARD&LURON ARCHITECTES
1 rue Saint Fiacre
54000 Nancy - France
+33 (0)3 83 39 07 55 / +33 (0)6 10 36 55 05
mo.luron@bagard-luron.com

MADEC PHILIPPE

→ ASSOCIATION FRUGALITÉ HEUREUSE ET
CRÉATIVE
9 rue Barbès
93100 Montreuil - France
+33 (0)1 48 04 95 03
philippe_madec@me.com

MANTHORPE MARTIN

→ NCC
Tobaksvejen 2A
2860 Søborg - Danemark
lng@ncc.dk

MARTIN CABELLO INMACULADA

→ GOETSCHY-CABALLO
9 rue des Fabriques
68470 Fellerin - France
+33 (0)6 88 00 92 69
goetschycabello@gmail.com

MARX THALIE

→ VILLE ET EUROMÉTROPOLE DE
STRASBOURG
1 parc de l'Étoile
67076 Strasbourg - France
+33 (0)3 68 98 72 70
thalie.marx@strasbourg.eu

MATHIS FRANK

→ MATHIS CONSTRUCTION BOIS
3 rue des Vétérans
67600 Muttersholtz - France
+33 (0)3 27 60 72 97 / +33 (0)6 30 09 69 49
f.mathis@mathis.eu

MAUFRONT RODOLPHE

→ UMB

7-9 rue La Pérouse
75784 Paris Cedex 16 - France
+33 (0)1 40 69 57 00 / +33 (0)6 69 44 57 83
maufrontr@umb.ffbatiment.fr

MAXIT MARC-HENRI

→ ATELIER WOA

11 rue Carducci
75019 Paris - France
+33 (0)1 42 06 15 60
contact@atelier-woa.fr

MÉGARD ÉTIENNE

→ MÉGARD ARCHITECTES

44 Place Saint-Vincent de Paul
01400 Châtillon-sur-Chalaronne - France
+33 (0)4 74 55 10 23 / +33 (0)6 62 13 54 40
etienne.megard@megardarchitectes.fr

MEHU LOUISON

→ EKKOIA

2 impasse Henri Pitot
31500 Toulouse - France
+33 (0)5 61 80 16 78 / +33 (0)6 74 18 76 91
l.mehu@ekkoia.fr

MERIGEAUX LUCIE

→ LIGNUM

Mühlebachstrasse 8
8008 Zürich - Suisse
+41 786302691
lucie.merigeaux@lignum.ch

MOALIC ANNE-SARAH

→ FIBOIS NORMANDIE

2 bis Longue vue des astronomes
14111 Louvigny - France
+33 (0)6 63 32 08 54
anne-sarah.moalic@fibois-normandie.fr

MORIN CAROLINE

→ GA SMART BUILDING

69 boulevard Malesherbes
75008 Paris - France
+33 (0)1 53 93 96 96 / +33 (0)6 49 46 46 44
c.morin@ga.fr

NEHLAWI ANWAR

→ CRAI

8 Promenade Millie
54000 Nancy - France
+33 (0)3 83 30 81 00 / +33 (0)7 82 03 62 09
anwar.nehlawi@nancy.archi.fr

NEIL EDOUARD

→ MDB LES MÉTIERS DU BOIS

1 rue Jean Jaurès
94800 Villejuif - France
+33 (0)1 46 86 18 60 / +33 (0)6 23 78 85 64
edouard.neil@mdbois.fr

NOUIS JUDITH

→ ENSA PARIS VAL DE SEINE

3 quai Panhard et Levassor
75013 Paris - France
+33 (0)6 78 70 64 44
judith.nouis@paris-valdeseine.archi.fr

OIZEL GRÉGOIRE

→ ARBORESCENCE

23 rue Notre Dame
69006 Lyon - France
+33 (0)4 79 07 96 54 / +33 (0)6 73 81 63 31
bet.arborescence@orange.fr

PECHENART ÉLODIE

→ FCBA

10 rue Galilée
77420 Champs-sur-Marne - France
+33 (0)1 72 84 97 74 / +33 (0)7 83 39 96 65
elodie.pechenart@fcba.fr

PELLION ANTOINE

→ SGPE

19 rue de Constantine
75007 Paris - France
+33 (0)1 42 75 80 00
antoine.pellion@pm.gouv.fr

PETIT LAURENT

→ WO2

23 avenue Foch
75116 Paris - France
+33 (0)6 24 34 72 02
l.petit@wo2.com

PHILIPPON BRIGITTE

→ PHILIPPON KALT ARCHITECTES
URBANISTES
8 rue Bourgon
75013 Paris - France
+33 (0)6 14 61 85 11
brigitte.philippou@ponka.fr

PIANET GRÉGOIRE

→ FCBA
Allée de Boutaut
33000 Bordeaux - France
+33 (0)1 72 84 97 84 / +33 (0)6 72 72 46 06
gregoire.pianet@fcba.fr

PIERRÉ VINCENT

→ TERRANERGIE
1 rue du Kemberg
88580 Saulcy-sur-Meurthe - France
+33 (0)3 29 57 98 34
tterrnergie@gmail.com

PIERREL ROMARIC

→ SRAL/DRAAF GRAND EST
5 rue Hinzelin
57045 Metz - France
+33 (0)3 55 74 11 35 / +33 (0)7 60 09 22 19
romaric.pierrel@agriculture.gouv.fr

PILLAUD LAURENT

→ VIRTUEL ARCHITECTURE
19 rue Emile Durkheim
75013 Paris - France
+33 (0)1 45 83 55 87 / +33 (0)6 72 74 78 04
virtuel@virtuel.fr

PINEUR ARNAUD

→ GREISCH
25 Allée des Noisetiers
4031 Liège - Belgique
+32 43 64 11 37 / +32 499 64 65 45
apineur@greisch.com

PITON BENJAMIN

→ IGN
1 rue des Blanches terres
54250 Champigneulles - France
+33 (0)3 57 29 15 09 / +33 (0)6 07 04 19 80
benjamin.piton@ign.fr

POMARÈDE FLORIAN

→ BOISSIF NEOPOLYBOIS
1353 route de Mardore
69240 Thizy les Bourgs - France
+33 (0)6 99 27 00 69
direction@boissif.fr

PREVOST KELLY

→ SOLIDEO
18 rue de Londres
75009 Paris - France
+33 (0)1 40 06 27 00
k.prevost@ouvrages-olympiques.fr

PROBST HERVÉ

→ BARTHES BE BOIS
Espace Madera - Rue de Blénod
54700 Maldières - France
+33 (0)3 83 87 88 87
herve@barthesbois.fr

QUINONERO CHRISTELLE

→ GAUJARD TECHNOLOGIE SCOP
355 rue Pierre Seghers
84000 Avignon - France
+33 (0)4 90 86 16 96 / +33 (0)7 57 46 04 83
christelle.quinonero@bet-gaujard.com

RABUEL NICOLAS

→ SCIC IELO
50 Ter rue de Malte
75011 Paris - France
+33 (0)6 66 32 38 41
nicolas.rabuel@ielo.coop

RAMBOURDIN JEAN-PIERRE

→ CRR ARCHITECTURE
7 rue René Goscinny
75013 Paris - France
+33 (0)4 73 37 55 09
jp.rambourdin@crr-architecture.com

RENAUD JEAN-PIERRE

→ FIBOIS-GRAND EST
3 allée des Tilleuls
54180 Heillecourt - France
+33 (0)3 83 37 54 64
jprenaud68@gmail.com

REY JEAN-BAPTISTE

→ EPAMARNE

8 avenue André Marie Ampère
77447 Marne-la-Vallée cedex - France
+33 (0)6 12 51 88 78
j.rey@epa-marnelavallee.fr

RIVAT JULIEN

→ RIVAT ARCHITECTE

7 rue de Marseille
75010 Paris - France
+33 (0)1 42 49 08 39 / +33 (0)6 74 60 50 33
jrivat@rivat-architecte.fr

ROBERT MATHIEU

→ GROUPE THÉBAULT

47 rue des Fontenelles
79460 Magné - France
+33 (0)5 49 35 70 20
m.robert@groupe-thebault.com

ROBINET PIERRE-ÉTIENNE

→ ATELIER ARCHI 4

2 bis rue Lafayette
57000 Metz - France
+33 (0)2 40 47 68 73 / +33 (0)6 82 33 81 09
lk@atelier-a4.archi

ROCHET SYLVAIN

→ TECKICEA

18 rue Denis Papin
25300 Pontarlier - France
+33 (0)3 81 46 48 53 / +33 (0)6 76 81 36 40
s.rochet@teckicea.fr

RODA JEAN-PAUL

→ RODA ARCHITECTES

43 rue de la République
69002 Lyon - France
+33 (0)4 78 62 12 50 / +33 (0)6 80 01 80 91
jean-paul.roda@roda-architectes.fr

ROETHINGER MAXIME

→ ATELIER WOA

11 rue Carducci
75019 Paris - France
+33 (0)1 42 06 15 60 / +33 (0)6 58 35 96 91
maximeroethinger@atelier-woa.fr

ROMAGNÉ MARC

→ LASA

20 boulevard Eugène Deruelle
69003 Lyon - France
+33 (0)1 43 13 34 00 / +33 (0)6 12 64 01 36
romagne@lasa.fr

ROUBY JULIEN

→ RHB ARCHITECTES

13 rue du Général de Castelnau
67000 Strasbourg - France
+33 (0)9 81 43 57 36
agence@rhb-architectes.com

ROUSSEL DIMITRI

→ DREAM ARCHITECTES

36 boulevard de la Bastille
75012 Paris - France
+33 (0)1 43 43 10 09 / +33 (0)6 70 46 93 02
dr@dream.archi

ROUX SÉBASTIEN

→ SIMONIN

22 ZA des Épinottes
25500 Montlebon - France
+33 (0)3 81 67 01 26 / +33 (0)6 30 53 03 25
sroux@simonin.com

RUDIGER SANDRA

→ LIEUX F.AUVES

43 rue des Herideaux
69008 Lyon - France
+33 (0)4 72 78 80 80 / +33 (0)6 15 33 76 75
s.rudiger@lieuxfauves.com

RUOFF JOACHIM

→ FACHHOCHSCHULE COBLENCE

Konrad-Zuse-Straße 1
56075 Koblenz - Allemagne
+49 176 200 15 211
ruoff@hs-koblenz.de

SANDOZ JEAN-LUC

→ CBS-LIFTEAM

118 avenue d'Alfortville
94600 Choisi le Roi - France
+41 21 694 04 04 / +41 79 469 21 65
sandoz@cbs-cbt.com

SCHULTE HELENA

→ SCHULTEARCHITEKTEN
24 rue Jules Vallès
75011 Paris - France
+33 (0)6 51 22 13 09
h.schulte@schultearchitekten.de

SCHULTE MARIE-SOPHIE

→ SCHULTEARCHITEKTEN
24 rue Jules Vallès
75011 Paris - France
+49 221 94994325 / +49 174 322 9619
m.schulte@schultearchitekten.de

SENGER ALEKSANDRA

→ CANZLER - SOCOTEC
Mombacher Str. 52
55122 Mainz - Allemagne
+49 6131 488 78-47 / +49 171 246 18 38
aleksandra.senger@canzler.de

SERTELET GUILLAUME

→ SERTELET YVES SAS
1 route de Saales
88490 Provençhères-sur-Fave - France
+33 (0)3 29 57 70 32
guillaume.sertelet@sertelet.com

SERVANT JEAN-MICHEL

→ FRANCE BOIS FORÊT
120 avenue Ledru-Rollin
75011 Paris - France
+33 (0)1 44 68 18 53 / +33 (0)7 88 92 77 63
jm.servant@franceboisforet.fr

SETAN GEOFFREY

→ BÔ ARCHITECTES
Bateau bÔ, Capitainerie du Port
71300 Montceau les Mines - France
+33 (0)3 85 81 13 68 / +33 (0)6 63 14 29 42
boarchitectes@icloud.com

SETTIMI ANDREA

→ IBOIS/EPFL
PPFL ENAC ICC IBOIS Bâtiment CG Station 18
1015 Lausanne - Suisse
+41 21 693 59 54 / +41 76 813 55 25
andrea.settimi@epfl.ch

SOMMER MICHAEL

→ CANZLER - SOCOTEC
Mombacher Str. 52
55122 Mainz - Allemagne
+49 6131 488 78-32 / +49 170 699 20 00
micheal.sommer@canzler.de

SOQUET THIERRY

→ ARCHITECTURE PLURIELLE / HORIZONS
BOIS
65 avenue Aristide Briand
35000 Rennes - France
+33 (0)2 99 21 49 03 / +33 (0)6 07 60 06 02
t.soquet@horizons-bois.com

SORIN EDOUARD

→ CSTB
84 avenue Jean Jaurès
77447 Champs-sur-Marne - France
+33 (0)6 10 33 16 81
edouard.sorin@cstb.fr

SYLVESTRE PIERRE

→ MAIRE DE MONTHUREUX SUR SAÔNE
10 rue de l'Hôtel de Ville
88410 Monthureux-sur-Saône - France
+33 (0)3 29 09 00 26 / +33 (0)6 17 50 01 50
mairie.monthureuxsursaone@orange.fr

TÉQUI LOUIS

→ ATELIER TÉQUI ARCHITECTES
10 rue du Paradis
75010 Paris - France
+33 (0)1 48 01 03 08 / +33 (0)6 77 75 17 10
l.tequi@ateliertequi.fr

THOMAS JÉRÔME

→ PRÉSIDENT RÉGIONAL DES COMMUNES
FORESTIÈRES
80 boulevard du Maréchal Foch
54522 Laxou Cedex - France
+33 (0)6 15 95 08 55
jerometh88@hotmail.fr

TOUBANOS DIMITRI

→ ENSA PARIS VAL DE SEINE
3 quai Panhard et Levassor
75013 Paris - France
+33 (0)6 65 48 70 74
dimitri.toubanos@paris-valdeseine.archi.fr

TOURNADRE ARNAUD

→ SPL TERRITOIRE D'INNOVATION
13C chemin du Levant
01210 Ferney Voltaire - France
+33 (0)4 50 56 81 81 / +33 (0)6 49 93 86 55
arnaud.tournadre@terrinnov-spl.fr

TROUILLAUD MATTHIAS

→ NANTES MÉTROPOLE AMÉNAGEMENT
2 avenue Carnot
44000 Nantes - France
+33 (0)2 40 41 01 30 / +33 (0)6 89 80 56 15
matthias.trouillaud@nantes-am.com

VALENTIN CLAUDE

→ HAHA ARCHITECTURES
43 rue du centre
88200 Saint-Nabord - France
+33 (0)3 29 62 51 88 / +33 (0)6 71 04 47 20
claud.valentin@haha.fr

VALKYSER BERGMANN NICOLE

→ NVBCOM
53 boulevard de la Villette
75010 Paris - France
+33 (0)1 42 00 17 80 / +33 (0)6 85 41 96 91
nicole@nvbcom.fr

VEILLON MICHEL

→ OSSABOIS
8 rue de l'Industrie
42510 Balbigny - France
+33 (0)4 77 97 83 33 / +33 (0)6 15 91 69 07
michel.veillon@ossabois.fr

VERGÉLY CLÉMENT

→ CLÉMENT VERGÉLY ARCHITECTES
12 rue de la Charité
69002 Lyon - France
+33 (0)4 72 65 91 44
atelier@vergelyarchitectes.com

VIGLINO EMMANUEL

→ ARCORA
18 rue des deux gares
92500 Rueil Malmaison - France
em.viglino@arcora.com

VIGNON JACQUES-ALEXANDRE

→ LES CONSTRUCTEURS DU BOIS
9 allée des Chènes
88000 Épinal - France
+33 (0)3 29 68 52 12
ja.vignon@lesconstructeursdubois.fr

VIRICEL SARAH

→ LIEUX F.AU.VES
43 rue des Herideaux
69008 Lyon - France
+33 (0)4 72 78 80 80 / +33 (0)6 46 84 55 53
s.viricel@lieuxfauves.com

VORANGER SANDRINE

→ ICS BOIS
12 Ruelle de Laufromont
88000 Épinal - France
+33 (0)7 82 88 60 06
svoranger@icsbois.fr

WEITZ ROBERT

→ TECTONIKES ARCHITECTES
130 B rue Baraban
69003 Lyon - France
+33 (0)6 75 52 52 12
r.weitz@tectoniques.com

WIGGERS LONE

→ CF MÖLLER
Hillerodgade 30B
2200 Copenhagen - Danemark
+45 4018 3202
lw@cfmoller.com

WU SOPHIE

→ EQUILIBRIUM CONSULTING INC
9 passage du cheval blanc
75011 Paris - France
+33 (0)6 10 97 99 93
swu@eqcanada.com



BUREAU D'ETUDES STRUCTURES BOIS / METAL

SYLVA CONSEIL - CLERMONT-FERRAND

66 rue des Courtiaux
63000 CLERMONT-FERRAND
Tél: 04.73.26.30.77
agence63@sylva-conseil.com

SYLVA CONSEIL - PARIS

16 rue de Candale
93500 PANTIN
Tél: 01.43.73.56.45
agence75@sylva-conseil.com



 **REIHABITAT**

Dès l'origine,
le choix du bois.

15 ans d'avance sur
la transition bas-carbone.



Wood Up
Rei Habitat + LAN

+33 1 43 60 22 20
contact@reihabitat.com

@REI_Habitat
www.reihabitat.com

DES HOMMES & DES ARBRES

Implanté dans le Grand Est et labellisé "Territoire d'Innovation", le collectif Des Hommes et des Arbres identifie, encourage et fait émerger des projets innovants qui valorisent et cultivent la place des arbres dans notre société. Des acteurs venus de secteurs variés apportent leurs ressources, connaissances et expertises pour développer ensemble de nouvelles solutions avec et pour les arbres, au service du territoire.

deshommesetdesarbres.org



Des Hommes et Des Arbres est un collectif co-fondé et soutenu par la Métropole du Grand Nancy, en lien avec la Communauté d'Agglomération d'Épinal.



Ensemble pour une forêt durable et du bois responsable

L'interprofession nationale France Bois Forêt fédère les organisations de la filière et est l'interlocutrice reconnue par les pouvoirs publics sur les sujets forêt – bois.

En concertation avec les 24 fédérations membres, France Bois Forêt met en œuvre des actions collectives de communication et de promotion de la forêt française et des usages du bois, de recherche, d'innovation et de développement.

SCÉNARIO DE CONVERGENCE DE LA FILIÈRE

Dans le cadre de la préparation de la Stratégie Française Energie Climat (SFEC) de la planification écologique et dans le but d'engager un dialogue éclairé avec les pouvoirs publics, la filière forêt-bois, accompagnée du Cabinet Carbone 4, a réalisé une modélisation de l'ensemble de ses flux physiques de matière à partir de laquelle elle a construit un scénario commun pour le futur.



LA VEILLE ÉCONOMIQUE MUTUALISÉE (VEM)

La veille économique mutualisée est un outil de partage des connaissances porté par les organisations professionnelles de la filière forêt-bois ainsi que par les pouvoirs publics à travers les Ministères de l'Agriculture et de la Souveraineté Alimentaire, de l'Industrie, du Logement et de l'Écologie.



LA LETTRE B

Cette édition trimestrielle propose aux contributeurs de France Bois Forêt une actualité des programmes soutenus par l'interprofession.

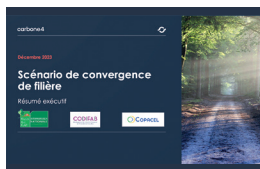

24 fédérations
membres

Pour en savoir plus
franceboisforet.fr

Retrouvez-nous sur





DÉCOUVREZ L'ACADÉMIE LCB

TIMBER SCORE

LVL

CLASSES D'EMPLOI

FSC

BOIS & FEU

TERRASSES AUTOCLAVÉES

CP TWIN

PEFC

PROPRIÉTÉS MÉCANIQUES

BARDAGES AVEC SATURATEURS ● ● ●



DES FORMATIONS AU FORMAT E-LEARNING DÉVELOPPÉES PAR DES PROFESSIONNELS POUR DES PROFESSIONNELS

- ▶ **Renforcez** vos connaissances générales du matériau bois
- ▶ **Maîtrisez** les produits que vous vendez
- ▶ **Argumentez** vos ventes
- ▶ **Prescrivez** le bon bois pour le bon usage

RENDEZ-VOUS SUR : WWW.ACADEMIE.LECOMMERCEDUBOIS.ORG



l'association garante d'une ressource durable

Vous souhaitez découvrir la plate-forme pédagogique et commencer à tester vos connaissances ?

Il vous suffit de vous connecter et de **créer un compte gratuitement !**

Nous sommes impatients de vous compter parmi les premiers diplômés de l'Académie LCB !